

Lampiran I



KEMENTERIAN PENDIDIKAN, KEBUDAYAAN,
RISET, DAN TEKNOLOGI
UNIVERSITAS TIMOR
FAKULTAS ILMU SOSIAL DAN ILMU POLITIK
Jalan Km 09 Kelurahan Sasi, Kefamenanu
Laman : unimor.ac.id, e-mail: universitastimor@yahoo.co.id

Nomor : 258/UN 60.2/PP/2023
Lampiran : Satu Proposal Penelitian
Perihal : Mohon Izin Penelitian

09 Agustus 2023

Yth. Kepala Kantor Yayasan Mitra Tani Mandiri

Berkaitan dengan penyusunan tugas akhir mahasiswa guna menyelesaikan Pendidikan Strata Satu (S1) Program Studi Ilmu Administrasi Negara Pada Fakultas Ilmu Sosial dan Ilmu Politik Universitas Timor yang sedang mempersiapkan Skripsi dengan judul "Peran Yayasan Mitra Tani Mandiri (YMTM) Dalam Pemberdayaan Kelompok Tani Di Desa Naku Kecamatan Biboki Feotleu Kabupaten Timor Tengah Utara". Adapun mahasiswa yang akan melaksanakan kegiatan penelitian adalah :

Nama : Christina Monika Manehat
NPM : 22190122
Waktu : Disesuaikan Dengan Situasi Di Lapangan

Kami mohon bantuan Bapak/Ibu agar mahasiswa yang bersangkutan diizinkan melaksanakan penelitian untuk mendapatkan data-data yang diperlukan sepanjang yang bersangkutan memenuhi ketentuan yang telah ditetapkan di instansi Bapak/Ibu. Adapun mengenai biaya untuk hal-hal tersebut di atas (Foto, Copy, CD, Film) terkait Izin tersebut di tanggung oleh yang bersangkutan.

Demikian permohonan kami, atas kerjasama yang baik disampaikan terimakasih.

Dekan,

Dr. AP. Aplonia Pala, S.Sos, MM
NIP. 197311222021212002

Lampiran 2

**YAYASAN MITRA TANI MANDIRI**
Jalan Basuki Rachmat, Kefamenanu 85613, TTU – NTT
Telpon 0388-31999, 0388-31760
E-mail: maanjosef@gmail.com dan ymtmttu@gmail.com

Nomor : 97/YMTM/IX/2023
Lampiran : -
Perihal : Keterangan Selesai Penelitian

Kepada Yth
Dekan Fakultas Ilmu Sosial dan Ilmu Politik
Universitas Timor
Di Kefamenanu

Dengan hormat,
Sesuai dengan perihal diatas dengan ini kami menerangkan bahwa:

Nama : Christina Monika Manehat
NPM : 22190192
Jurusan/Prodi : Ilmu Administrasi Negara
Instansi/lembaga : Universitas Timor

Telah selesai melaksanakan penelitian pada kantor Yayasan Mitra Tani Mandiri, Jalan Basuki Rachmad Kefamenanu, Kabupaten Timor Tengah utara, Propinsi Nusa Tenggara Timur. Sesuai dengan judul Skripsi Peran Yayasan Mitra Tani Mandiri dalam Pemberdayaan Kelompok Tani di Desa Naku Kecamatan Feotleu, Kabupaten Timor Tengah Utara, berjalan dengan baik.

Demikian surat keterangan ini dibuat untuk digunakan sebagai mana mestinya.

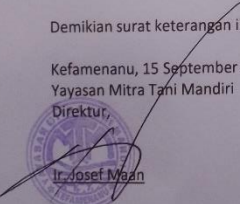
Kefamenanu, 15 September 2023
Yayasan Mitra Tani Mandiri
Direktur,

Ir. Josef Mean

Lampiran 3

PEDOMAN WAWANCARA

Dengan Judul

**PERAN YAYASAN MITRA TANI MANDIRI (YMTM) DALAM
PEMBERDAYAAN KELOMPOK TANI DI DESA NAKU KECAMATAN
BIBOKI FEOTLEU KABUPATEN TIMOR TENGAH UTARA**

A. Identitas informan

Nama :

Jenis kelamin :

Umur :

Jabatan/pekerjaan :

Pendidikan terakhir :

Tanggal wawancara :

Panduan wawancara :

B. Petunjuk pengisian : Bapak/ibu silahkan memberikan jawaban sesuai dengan arahan peneliti.

C. Panduan Wawancara

1. Peran Aktif

1) Panduan Wawancara untuk pegawai Yayasan Mitra Tani Mandiri

- a. Bagaimana peran aktif dari Yayasan Mitra Tani Mandiri dalam proses pemberdayaan yang dilakukan untuk meningkatkan pengetahuan dan pendapatan petani ?

- 2) Panduan wawancara untuk masyarakat kelompok tani binaan Yayasan Mitra Tani Mandiri
 - a. Apakah program pemberdayaan yang dilakukan oleh Yayasan Mitra Tani Mandiri sudah tepat sesuai harapan selama ini yaitu menunjukkan adanya perubahan dalam pengetahuan dan pendapatan?
2. Peran Partisipasif
 - 1) Panduan Wawancara untuk pegawai Yayasan Mitra Tani Mandiri
 - a. Jika dalam perjalanan program pemberdayaan ditemukan masalah di dalam kelompok tani binaan Yayasan Mitra Tani Mandiri, bagaimana tanggapan dari Yayasan Mitra Tani Mandiri dalam memberikan solusi ?
 - 2) Panduan Wawancara untuk masyarakat kelompok tani binaan Yayasan Mitra Tani Mandiri
 - a. Apakah pegawai Yayasan Mitra Tani Mandiri cukup responsif dalam menanggapi masalah yang disampaikan ?
3. Peran pasif
 - 1) Panduan Wawancara untuk pegawai Yayasan Mitra Tani Mandiri
 - a. Apa target yang ingin dicapai dalam pemberdayaan kelompok tani di desa Naku ?
 - 2) Panduan Wawancara untuk masyarakat kelompok tani binaan Yayasan Mitra Tani Mandiri

- a. Bagaimana tanggung jawab dari pegawai Yayasan Mitra Tani Mandiri dalam menjalankan program pemberdayaan kelompok tani di desa Naku ?

Lampiran 4

BIODATA NARASUMBER

Narasumber 1

Nama : Ir. Vinsensius Nurak
Umur : 59 Tahun
Pekerjaan : PNS
Jenis Kelamin : Laki-laki
Pendidikan Terakhir : S1

Narasumber 2

Nama : Tomas Anni
Umur : 62 Tahun
Pekerjaan : Petani
Jenis Kelamin : Laki-laki
Pendidikan Terakhir : SMA

Narasumber 3

Nama : Yance Meak
Umur : 28 Tahun
Pekerjaan : petani
Jenis Kelamin : Laki-laki
Pendidikan Terakhir : SMA

Narasumber 4

Nama : Selfi Alos
Umur : 45 Tahun
Pekerjaan : petani
Jenis Kelamin : perempuan
Pendidikan Terakhir : SMP

Lampiran 5

Struktur Organisasi Badan Pelaksana Yayasan Mitra Tani Mandiri

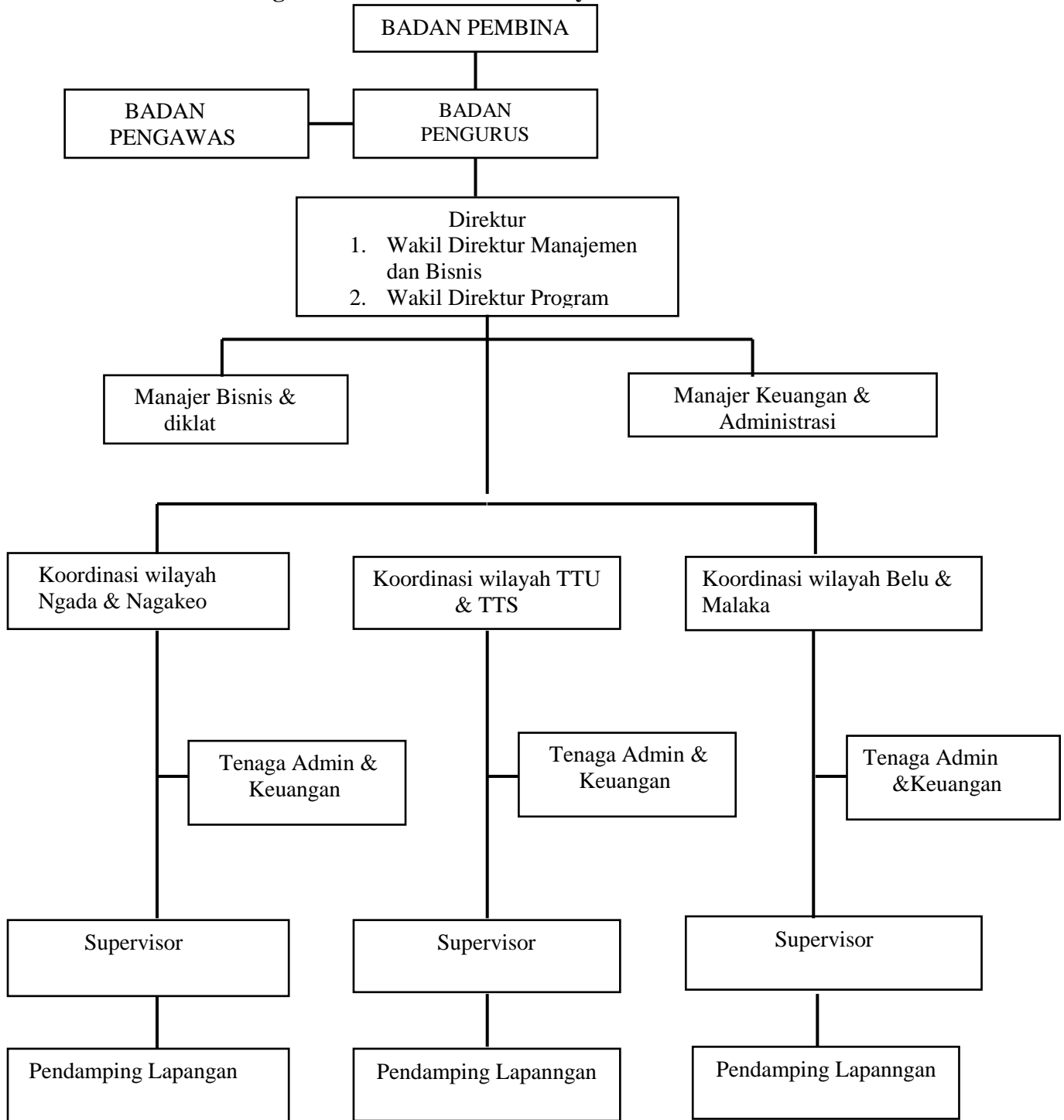

Sumber : Berdasarkan Data Yayasan Mitra Tani Mandiri

Lampiran 6

DOKUMENTASI



