

Lampiran 1 : Surat Penelitian dari Fakultas

 KEMENTERIAN PENDIDIKAN, KEBUDAYAAN, RISET, DAN TEKNOLOGI
UNIVERSITAS TIMOR
FAKULTAS ILMU SOSIAL DAN ILMU POLITIK
Jalan Km 09 Kelurahan Sasi, Kefamenanu
Laman : unimor.ac.id, e-mail: universitastimor@yahoo.co.id

Nomor : 352/UN60.2/PP/2023
Lampiran : Satu Proposal Penelitian
Perihal : Mohon Izin Penelitian

06 September 2023

Yth. Kepala Dinas BPBD Kab. TTU

Berkaitan dengan penyusunan tugas akhir mahasiswa guna menyelesaikan Pendidikan Strata Satu (S1) Program Studi Ilmu Administrasi Negara Pada Fakultas Ilmu Sosial dan Ilmu Politik Universitas Timor yang sedang mempersiapkan Skripsi dengan judul “Peran Badan Penanggulangan Bencana Daerah (BPBD) Dalam Penanganan Bencana Alam di Kab. TTU”. Adapun mahasiswa yang akan melaksanakan kegiatan penelitian adalah :

Nama : Yundri Mirani Tanaem
NPM : 22190313
Waktu : Disesuaikan Dengan Situasi Di Lapangan

Kami mohon bantuan Bapak/Ibu agar mahasiswa yang bersangkutan diizinkan melaksanakan penelitian untuk mendapatkan data-data yang diperlukan sepanjang yang bersangkutan memenuhi ketentuan yang telah ditetapkan di instansi Bapak/Ibu. Adapun mengenai biaya untuk hal - hal tersebut di atas (Foto, Copy, CD, Film) terkait Izin tersebut di tanggung oleh yang bersangkutan.

Demikian permohonan kami, atas kerjasama yang baik disampaikan terimakasih.

Dekan,
Dr. AP. Aponia Pala, S.Sos, MM
NIP. 197311222021212002

Lampiran 2 : Struktur Organisasi Badan Penanggulangan Bencana Daerah

Badan Penanggulangan Bencana Daerah Kabupaten Timor Tengah Utara memiliki struktur organisasi dan tata kerja seperti yang telah ditetapkan dalam Peraturan Daerah Kabupaten Timor Tengah Utara Nomor 9 Tahun 2009 tanggal 30 Desember 2009, tentang Organisasi dan Tata Kerja Badan Penanggulangan Bencana Daerah Kabupaten Timor Tengah Utara sebagai berikut:

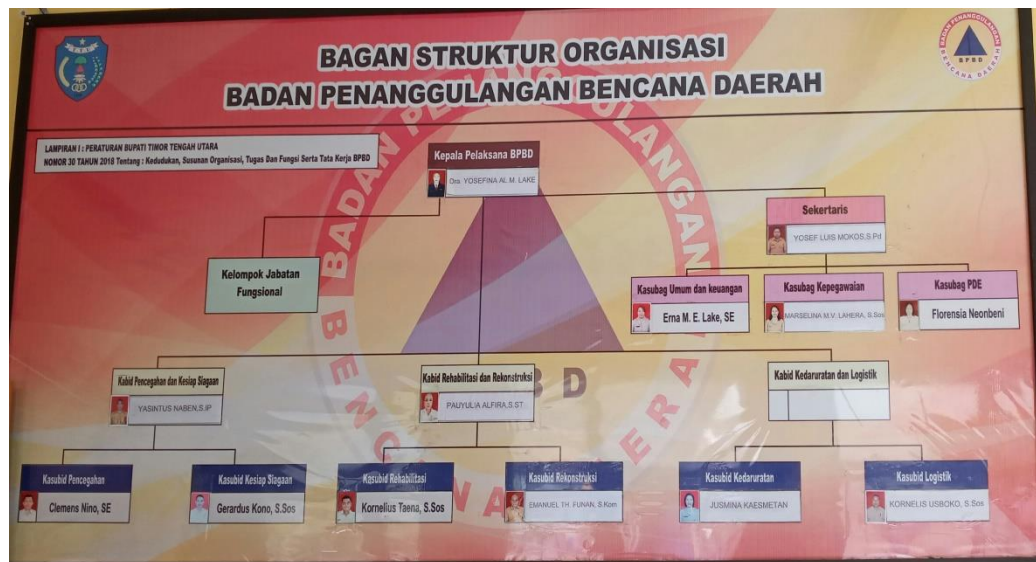

Bagan Struktur Organisasi dan Tata Kerja BPBD 2022

Lampiran 3 : Panduan Wawancara

Dengan Judul

PERAN BADAN PENANGGULANGAN BENCANA DAERAH

(BPBD) DALAM PENANGANAN BENCANA ALAM

DI KABUPATEN TIMOR TENGAH UTARA

I.IDENTITAS INFORMAN PENELITIAN

Hari/Tanggal :

Nama Informan :

Jenis Kelamin :

Usia :

Pekerjaan :

Pendidikan Terakhir :

II.Petunjuk : Bapak/ibu silahkan menjawab pertanyaan sesuai dengan panduan wawancara dari peneliti

III.Fokus Penelitian

1. Pegawai BPBD Kab.TTU

a. Peran Aktif

- 1) Apakah sejauh ini sudah ada sosialisasi/pembinaan kepada masyarakat terkait pencegahan, kesiapsiagaan dan mitigasi bencana? (Tahap Pra Bencana)

- 2) Mengapa perlu dilakukan sosialisasi terkait pencegahan, kesiapsiagaan dan mitigasi bencana?
- 3) Apakah dalam melakukan penanganan bencana, BPBD Kabupaten Timor Tengah Utara sudah tepat waktu? (Tanggap Darurat)
- 4) Apa saja kebijakan yang diambil oleh BPBD Kabupaten Timor Tengah Utara dalam melakukan penanganan terhadap bencana yang terjadi? (Tahap Pasca Bencana)

b. Peran Partisipatif

- 1) Bagaimana tanggapan dari masyarakat terkait kegiatan sosialisasi yang dilakukan oleh BPBD? (Tahap Pra Bencana)
- 2) Bagaimana kesiapan pegawai BPBD Kabupaten Timor Tengah Utara dalam memberikan pelayanan kepada masyarakat pada saat terjadi bencana? (Tanggap Darurat)
- 3) Apa saja kendala bagi BPBD Kabupaten Timor Tengah Utara pada saat melakukan rehabilitasi dan rekonstruksi pasca terjadinya bencana? (Tahap Pasca Bencana)

a. Peran Pasif

- 1) Apakah sejauh ini sudah ada pembinaan atau bimbingan kepada masyarakat dalam menghadapi bencana? (Tahap Pra Bencana)
- 2) Apa sudah ada koordinasi dengan instansi pemerintah yang terkait dengan penanggulangan bencana? (Tanggap Darurat)
- 3) Apakah dalam pemberian bantuan kemanusiaan sudah dilakukan secara adil dan merata? (Tahap Pasca Bencana)

2. Masyarakat Terdampak Bencana

a. Peran Aktif

- 1) Apakah sejauh ini BPBD Kabupaten Timor Tengah Utara telah memberikan pembinaan/sosialisasi kepada Bapak/Ibu terkait pencegahan, kesiapsiagaan dan mitigasi dalam menghadapi bencana?
- 2) Menurut Bapak/ibu, apakah BPBD Kabupaten Timor Tengah Utara dalam melaksanakan tugas dan fungsinya dalam melakukan penanganan bencana sudah dilaksanakan tepat waktu?
- 3) Bagaimana respon dari Bapak/Ibu dalam menerima pelayanan yang diberikan oleh BPBD Kabupaten Timor Tengah Utara?

b. Peran Partisipatif

- 1) Bagaimana pemahaman Bapak/Ibu terkait kegiatan mitigasi atau kesiapsiagaan terhadap bencana?
- 2) Menurut Bapak/ibu, apakah BPBD Kabupaten Timor Tengah Utara dalam melaksanakan tugas dan fungsinya dalam melakukan penanganan bencana sudah dilaksanakan tepat waktu?
- 3) Menurut Bapak/Ibu, apakah kebijakan yang diambil dalam melakukan penanganan bencana oleh BPBD Kabupaten Timor Tengah Utara sudah memuaskan?

c. Peran Pasif

- 1) Apakah selama ini BPBD Kabupaten Timor Tengah Utara telah memberikan pelayanan yang bersifat penegembangan seperti melakukan pembinaan atau bimbingan kepada Bapak/Ibu dalam menghadapi bencana?
- 2) Apakah Bapak/Ibu sudah menerima bantuan kemanusiaan, rehabilitasi serta rekonstruksi dari BPBD Kabupaten Timor Tengah Utara pada saat pasca bencana?

Lampiran 4 : Identitas Informan

No	Nama	Jenis kelamin	Usia	Pekerjaan /Jabatan	Pendidikan Terakhir	Tanggal Wawancara
1.	Yasintus Naben, S.IP	Laki-laki	54 Tahun	PNS/Kabid Pencegahan dan Kesiapsiagaan	S1	Senin,11 September 2023 dan Rabu, 18 Oktober 2023
2.	Clemens Nino,SE	Laki-laki	58 Tahun	PNS/Kasubid Pencegahan	S1	Senin,11 September 2023 dan Rabu, 18 Oktober 2023
3.	Jusmina Kaesmetan	Perempuan	53 Tahun	PNS/Kasubid Kedaruratan	SLTA	Senin,11 September 2023 dan Rabu, 18 Oktober 2023
4.	Pauyulia Alfira, S.ST	Perempuan	48 Tahun	PNS/Kabid Rehabilitasi dan Rekonstruksi	D IV	Senin,11 September 2023 dan Rabu, 18 Oktober 2023
5.	Ana Maria Bay	Perempuan	43 Tahun	Ibu Rumah Tangga	SLTA	Kamis,14 September 2023
6.	Sutarmi	Perempuan	42 Tahun	Ibu Rumah Tangga	SMP	Kamis,14 September 2023
7.	Venidora Lake	Perempuan	45 Tahun	Ibu Rumah Tangga	SMP	Jumat, 20 Oktober 2023

Lampiran 5 : Dokumentasi Penelitian



Gambar 1
(Wawancara bersama Kabid Pencegahan)



Gambar 2
(Wawancara bersama Kasubid Pencegahan)



Gambar 3
(Wawancara bersama Kasubid Kedaruratan)



Gambar 4
(Wawancara bersama Kabid Rehabilitasi)



Gambar 5
(Wawancara bersama Masyarakat Terdampak Bencana Ibu Ana Maria Bay)



Gambar 6
(Wawancara bersama Masyarakat Terdampak Bencana Ibu Sutarmi)



Gambar 7

(Wawancara Bersama Masyarakat Terdampak Bencana Ibu Venidora Lake)

Lampiran 6 : Surat Keterangan Selesai Penelitian



PEMERINTAH KABUPATEN TIMOR TENGAH UTARA
BADAN PENANGGULANGAN BENCANA DAERAH
JALAN: Basuki Rachmad
Email: bpbdttu@gmail.com
KEFAMENANU

SURAT KETERANGAN SELESAI PENELITIAN

Yang bertanda tangan dibawah ini :

Nama : Dra .Yosefina AL.M.Lake
NIP : 196501291994032004
Jabatan : Kepala Pelaksana BPBD Kab. TTU
Alamat : Jln Basuki Rahmad

Dengan ini Menerangkan bahwa :

Nama : Yundri Mirani Tanaem
NIM : 22190313
Program Studi : Administrasi Negara
Pekerjaan : Mahasiswa
Lembaga : Univesitas Timor

Benar-benar telah selesai melakukan Penelitian di Kantor Badan Penanggulangan
Bencana Daerah Kab. TTU yang dilakukan pada tanggal 11 s/d 20 September 2023.

Dengan Judul Penelitian “ **PERAN BADAN PENANGGULANGAN BENCANA DAERAH
(BPBD) DALAM PENANGANAN BENCANA ALAM DI KABUPATEN TIMOR
TENGAH UTARA**”

Demikian surat Surat Keterangan Penelitian ini di buat untuk dapat di pergunakan seperlunya.

Kepala Pelaksana BPBD Kab. TTU



✓ Dra. Yosefina AL.M.Lake
Pembina Utama Muda
NIP.196501291994032004

Lampiran 7 : Dokumen Penelitian

NAMA SOP : PENCEGAHAN DAN KESIAPSIAGAAN TERHADAP BENCANA BADAN PENANGGULANGAN BENCANA DAERAH KABUPATEN TIMOR TENGAH UTARA.

NO	AKTIVITAS	PELAKU					MUTU BAKU			KET
		Pemohon/ KET Pemberi Informasi	Pusdalops	TRC/LOG	Ka Sub PKL/KRR	Kalaksa	Kelengkapan	Waktu (Jam)	Output	
1	Pemohon/Pelapor menghubungi Petugas Posko(Terkait suatu keadaan yang berpotensi menjadi bencana).						ATK	0,16	Laporan	
2	Petugas Posko Menerima Permintaan Informasi /Maupun Laporan Kebencanaan,dari korban berupa surat tertulis dari Kepala Desa ditujukan ke Kalak BPBD.						ATK	0,05	Disposisi dari Kalak BPBD	
3	Mengumpulkan Informasi dari berbagai sumber (Instansi terkait dan laporan						ATK Komputer Smartphone	0,05	Data / informasi	
	masyarakat) dan menilai keadaan tersebut masuk dalam potensi bencana atau bukan/investigasi oleh petugas BPBD.									
4	Melaporkan kepada penanggung jawab.						ATK Komputer	0,16	Data / informasi	
5	Mengintruksikan untuk mempersiapkan segala sesuatu yang terkait dengan permintaan.						Kendaraan	0,30	Penanganan	
6	Mengkaji kegiatan penanggulangan apakah sudah efektif ataukah diperlukan kegiatan lanjutan						ATK Komputer Smartphone	0,15	Data	
7	Melaporkan kepada Pimpinan						ATK	0,5	Laporan	

SOP (Standar Operasional Prosedur) Bidang Kesiapsiagaan BPBD Kabupaten Timor Tengah Utara Tahun 2023

 BPBD KAB. TTU BADAN PENANGGULANGAN BENCANA DAERAH KAB. TTU		Nomor SOP	
		Tanggal Pembuatan	
		Tanggal Revisi	
		Tanggal Pengesahan	
		Disahkan Oleh Kepala Pelaksana Badan Penanggulangan Bencana Daerah Kabupaten TTU Dra. Yosefina A.L.M. Lake Pembina Utama Muda NIP. 196750129 199403 2 004	
Dasar Hukum :		Nama SOP	
1. Undang Undang No 24 Tahun 2007 tentang PB 2. Peraturan Pemerintah No 21 Tahun 2008 tentang PB 3. Perka BNPB No.10 tahun 2008 tentang Pedoman Komando Tanggap Darurat 4. Perka BNPB No 10 tahun 2012 tentang pengelolaan bantuan logistik pada status keadaan darurat bencana. 5. Perda Kota Bima No 10 tahun 2009 tentang Pembentukan BPBD Kota Bima 6. Peraturan Daerah Kota Bima No 6 tahun 2014 tentang PB 7. Peraturan Bupati Kab. TTU No. 30 tahun 2018 tentang Kedudukan Susunan Organisasi tugas dan fungsi serta tata kerja BPBD		Kedaruratan dan Logistik Kualifikasi Pelaksana : 1. Memiliki kemampuan dan tanggungjawab 2. Mengetahui mekanisme dan prosedur	
Keterkaitan		Peralatan/Perlengkapan	
Masyarakat dampak bencana Aparat Pemerintahan SKPD terkait		1. Komputer/ Leptop 2. Peralatan Dokumentasi 3. Kendaraan roda dua/empat 4. IIT 5. HP 6. Jas Hujan 7. Sepatu Boot 8. ATK 9. Gudang	
Peringatan		Pencatatan dan Pendataan	
1. Berkas berita acara/dokumentasi di simpan dalam filing cabinet sebagai arsip 2. Kurangnya koordinasi antarbagian akan menghambat kinerja		- Membuat berita acara penyerahan bantuan	

SOP (Standar Operasional Prosedur) Bidang Kedaruratan BPBD Kabupaten Timor Tengah Utara Tahun 2023

PROSEDUR PELAKSANAAN REHABILITASI DAN REKONSTRUKSI PASCA BENCANA									
No	Kegiatan	Pelaksana				Mutu Baku			
		Kepala Badan	Kabid Rehabilitasi dan Rekonstruksi	Kasubbid Rekonstruksi	Analisis Mitigasi Bencana	Pentuluh Bencana	Kelengkapan	Waktu	Output
1	Memerintahkan Kabid untuk melaksanakan Rehabilitasi dan Rekonstruksi Pasca Bencana	Mulai					Disposisi		Data kerusakan pasca bencana
2	Memerintahkan Kasubbid untuk melaksanakan Rehabilitasi dan Rekonstruksi Pasca Bencana						Data kerusakan pasca bencana	1 Hari	Dokumen rencana kerja rehabilitasi dan rekonstruksi Pasca Bencana
3	Melakukan koordinasi dengan Instansi terkait tentang pelaksanaan Rehabilitasi dan Rekonstruksi Pasca Bencana						Dokumen rencana kerja rehabilitasi dan rekonstruksi Pasca Bencana		Dokumen rencana kerja rehabilitasi dan rekonstruksi Pasca Bencana
4	Melaksanakan rehabilitasi dan rekonstruksi pasca bencana sesuai dokumen perencanaan rekonstruksi yang telah disusun dan membuat Laporan setiap hari tentang perkembangan pelaksanaan rekonstruksi						-Dokumen rencana kerja rehabilitasi dan rekonstruksi Pasca Bencana - Perlengkapan rehabilitasi dan rekonstruksi Pasca Bencana	Sesuai Kerusakan Lingkungan	-Dokumen rencana kerja rehabilitasi dan rekonstruksi Pasca Bencana -Perlengkapan Rehabilitasi dan Rekonstruksi - Laporan Perkembangan Rehabilitasi dan Rekonstruksi Pasca Bencana

SOP (Standar Operasional Prosedur) Bidang Rehabilitasi Rekonstruksi BPBD Kabupaten Timor Tengah Utara Tahun 2023



Sumber : Dokumen Penelitian, 2023
Dokumentasi perekapan data masyarakat yang terdampak bencana kekeringan oleh pegawai BPBD



Sumber : Dokumen Penelitian, 2023
Dokumentasi koordinasi BPBD dengan TNI dan POLRI dalam penanganan bencana (Tanggap Darurat)

Bencana Alam Tahun 2020

Jenis Bencana	Desa/Kelurahan dan Jumlah KK Terdampak
Kebakaran	Desa Nansean(1), Kel.Tubuhue (1), Kel. Benpasi(4), Kel. Bansone(1), Kel. Kefa Tengah(2),Kel. Sasi(1), Kel. Kefa Selatan(7), Desa Noebaun(1), Desa Nifuboke (2), Desa Naiola(1), Desa Pantae (1), Desa Maurisu Selatan(1), Desa Maurisu (1),Desa Oepuah Utara(2), Desa Oepuah Selatan(1),Desa Kotafoun(1),Desa Ponu (1),Desa Bijaepasu(1),Desa Oelneke(1),Desa Batnes(1),Desa Napan(1),Desa Salu(3),Desa Fatunisian(1),Desa Tautpah(1),Desa Boronubaen (1),Desa Humusu Wini(1),Desa Humusu Oekolo(1),Desa Manamas(1),Desa Akomi (3),Desa Motadik (1),Desa Nifutasi(8),Desa Haumeni(1)
Angin	Kel. Tubuhue (3), Kel. Kefa Utara(2), Kel. Kefa Tengah(1),Desa Nifuboke (1),Desa Batnes (5),Desa Teba Timur (1),Desa Fatusene (2), Desa Oepuah Selatan (3), Desa Nifutasi (1), Desa Bakitolas (1), Desa Oesoko (1) ,Desa Banain C (1), Desa Fafinesu C (1), Desa Fafinesu (23), Desa Fafinesu B(1), Desa Tasinifu (1), Desa Fatumuti (1),Desa Oetulu (1),Desa Teba Timur (3),Desa Tuntun(1),Desa Maubesi(1),Desa Lanaus(1)
Banjir	Desa Popnam (151), Desa Oesena (1)
Longsor	Desa Saenam (1)
Kekeringan	Desa Oesena (34), Desa Nian (191), Desa Keun (30), Desa Oinbit (48), Desa Nunmaffo (22), Desa Kiusili (33), Desa Tublopo (96),Desa Sainoni (33),Desa Faenake (41), Desa Banain (21),Desa Haumeni (31),Desa Oebonak (31),Desa Sunsea (16),Desa Bakitolas (45),Desa Ponu (89),Desa Motadik (78),Desa Kotafoun (95)

Bencana Alam Tahun 2021

Jenis Bencana	Desa/Kelurahan dan Jumlah KK Terdampak
Kebakaran	Desa Nifunenas (1), Kel. Kefa Selatan (2), Kel. Kefa Tengah (1), Bansone (1), Desa Oelami (1), Desa Naiola (1), Desa Amol (1), Desa Oekopa (1), Desa Luniup (1), Desa Sifaniha (1), Desa Maukabatan (1), Desa Fatunisuan (1), Desa Bijeli (1), Desa Haumeni (1), Desa Hauteas (1), Desa Oepuah (1), Desa Motadik (1), Desa Kaubele (2), Desa Ponu (1), Desa Orienbesi (1), Desa Oepuah Selatan (1)
Angin	Desa Amol (1), Desa Fatusene (1), Desa Oesena (1), Desa Boronubaen (1), Desa Tualene (1), Desa Motadik (1), Desa Maubesi (1), Desa Oekopah (1), Desa Faenake (1), Desa Buk (1), Desa Humusu Wini (1), Desa Usapinonot (1)
Banjir	Kel. Benpasi (17), Kel. Bansone (9), Kel. Maubeli (9), Kel. Sasi (34), Kel. Kefa Selatan (1), Desa Fatusene (1), Desa Femnasi (3), Desa Amol (3), Desa Bitefa (8), Desa Sunsea (1), Desa Manamas (1), Desa Humusu Wini (20), Desa Boronubaen (5), Desa Tualene (4), Desa Hauteas (1), Desa Susulaku (1), Desa Letmafo (1), Desa Lanaus (7), Desa Fafinesu (4), Desa Oepuah Utara (8), Desa Oepuah (4), Desa Noepesu (1), Desa Manusasi (10), Desa Salu (1), Desa Tuabatan (3), Desa Noemuti (1), Desa Oetalus (2), Desa Kiusili (1), Desa Oelami (19), Desa Oekopa (2), Desa Teba (1), Desa Teba Timur (7)
Longsor	Kel. Kefa Tengah (1)

Bencana Alam Tahun 2022

Jenis Bencana	Desa/Kelurahan dan Jumlah KK Terdampak
Kebakaran	Desa Unini (3),Kel. Kefa Selatan (2),Kel. Benpasi (1),Kel. Tubuhue (2),Desa Oesoko (2),Desa Fafinesu (2),Desa Pantae (1),Desa Oepuah (1),Desa Nian (1),Desa Kotafoun (1),Desa Oemanu (1),Desa Teba (1),Desa Orienbesi (1)
Angin	Desa Oetulu (2),Desa Noepesu (21),Desa Satab (1),Desa Fatuneno (3),Desa Manusasi (7),Kel. Kefa Tengah (2),Kel. Sasi (2),Kel. Maubeli (2),Bansone (1),Kel. Tubuhue (1),Desa Fatusene (1),Desa Amol (1),Desa Femnasi (1),Desa Oesena (4),Desa Manunain A (1),Desa Noebaun (1),Desa Fatumuti (1)
Banjir	Kel. Benpasi (1),Kel. Bansone (1),Kel. Maubeli (35),Desa Tualene (97),Desa Boronubaen Timur (55),Desa Manusasi (1)
Longsor	Kel. Benpasi (9),Kel. Kefa Selatan (1),Kel. Kefa Tengah (2)
Kekeringan	Desa Akomi (228)