

LAMPIRAN 1

PANDUAN WAWANCARA

Dengan Judul

PERAN PEMERINTAH DESA DALAM PEMBERDAYAAN KELOMPOK

TANI DI DESA NOEPESU KECAMATAN MIOMAFFO BARAT

KABUPATEN TIMOR TENGAH UTARA.

Puji syukur Kepada Tuhan Yang Maha Esa. Peneliti dengan segala kerendahan hati memohon agar menjadi informan dalam penelitian saya ini diharapkan dapat memberikan dan menjelaskan informasi yang tepat atau akurat kepada peneliti. Pada kesempatan ini peneliti akan memberikan beberapa pertanyaan kepada informan yang merupakan narasumber dengan harapan bahwa dapat memberikan jawaban yang tepat sehingga penulis dapat membuktikan permasalahan yang diteliti.

1.1 Identitas Informan

Nama :

Jenis kelamin :

Umur :

Jabatan/pekerjaan :

Pendidikan terakhir :

Tanggal wawancara :

1.2 Petunjuk Pengisian :

Bapak/Ibu silahkan memberikan jawaban sesuai dengan arahan peneliti

1.3 Panduan Wawancara

1.3.1 Pemerintah Desa Noepesu

a. Regulator

- a) Bagaimana regulasi yang dikeluarkan pemerintah mengenai pemberdayaan kelompok tani?
- b) Bagaimana tingkat pengetahuan masyarakat mengenai aturan dasar pemberdayaan kelompok tani?
- c) Apakah kebijakan pemerintah mendukung perkembangan masyarakat dalam hal pemberdayaan?

b. Dinamisor

- a) Bagaimana cara pendampingan yang dilakukan pemerintah kepada masyarakat mengenai pemberdayaan kelompok tani?
- b) Bagaimana model pelatihan yang diberikan pemerintah kepada kelompok tani?
- c) Bagaimana pelaksanaan sosialisasi mengenai masalah yang dihadapi masyarakat petani?

c. Fasilitator

- a) Bagaimana peran pemerintah dalam memfasilitasi masyarakat kelompok tani?
- b) Sarana dan prasarana seperti apa yang diberikan pemerintah kepada masyarakat petani?

d. Katalisator

- a) Bagaimana kinerja pemerintah dalam melakukan koordinasi terhadap kelompok tani?
- b) Apakah pemerintah dengan cepat merespon berbagai keluhan petani?

1.3.2 Kelompok Tani Desa Noepesu

a. Regulator

- a) Bagaimana regulasi yang diberikan oleh pemerintah kepada Bapak/Ibu?
- b) Sejauh mana pemahaman Bapak/Ibu mengenai aturan dasar pemberdayaan kelompok tani yang dikeluarkan pemerintah?

b. Dinamisator

- a) Sejauh mana pendampingan yang dilakukan pemerintah kepada Bapak/Ibu dalam pemberdayaan kelompok tani?
- b) Seperti apa model pelatihan yang diberikan pemerintah kepada Bapak/Ibu?
- c) Seperti apa pelaksanaan sosialisasi mengenai masalah yang dihadapi Bapak/Ibu?

c. Fasilitator

- a) Apakah pemerintah menyediakan bibit secara gratis atau berbayar?
- b) Fasilitas seperti apa yang disediakan pemerintah kepada Bapak/Ibu?

d. Katalisator

- a) Bagaimana peran pemerintah dalam merespon berbagai keluhan Bapak/Ibu?

- b) Seperti apa kemampuan penyuluh dalam memberikan pendampingan kepada kelompok tani?

LAMPIRAN 2



KEMENTERIAN PENDIDIKAN, KEBUDAYAAN, RISET, DAN TEKNOLOGI
UNIVERSITAS TIMOR

FAKULTAS ILMU SOSIAL DAN ILMU POLITIK

Jalan Km 09 Kelurahan Sasi, Kefamenanu

Laman : unimor.ac.id, e-mail: universitastimor@yahoo.co.id

Nomor : 435/UN60.2/PP/2023
Lampiran : Satu Proposal Penelitian
Perihal : Mohon Izin Penelitian

27 September 2023

Yth. Kepala Desa Noepesu

Berkaitan dengan penyusunan tugas akhir mahasiswa guna menyelesaikan Pendidikan Strata Satu (S1) Program Studi Ilmu Administrasi Negara Pada Fakultas Ilmu Sosial dan Ilmu Politik Universitas Timor yang sedang mempersiapkan skripsi dengan judul **"Peran Pemerintah Desa Dalam Pemberdayaan Kelompok Tani Di Desa Noepesu Kec. Miomaffo Barat Kab. TTU"**. Adapun mahasiswa yang akan melaksanakan kegiatan penelitian adalah :

Nama : Maria Magdalena Heni Tefa
NPM : 22190176
Waktu : Disesuaikan Dengan Situasi Di Lapangan

Kami mohon bantuan Bapak/Ibu agar mahasiswa yang bersangkutan diizinkan melaksanakan penelitian untuk mendapatkan data-data yang diperlukan sepanjang yang bersangkutan memenuhi ketentuan yang telah ditetapkan di instansi Bapak/Ibu. Adapun mengenai biaya untuk hal - hal tersebut di atas (Foto, Copy, CD, Film) terkait Izin tersebut di tanggung oleh yang bersangkutan.

Demikian permohonan kami, atas kerjasama yang baik disampaikan terimakasih.



Dit. AP. Aponia Pala, S.Sos. MM
NIP. 197311222021212002

LAMPIRAN 3



**PEMERINTAH KABUPATEN TIMOR TENGAH UTARA
KECAMATAN MIOMAFFO BARAT
DESA NOEPESU**

**SURAT KETERANGAN SELESAI PENELITIAN
NOMOR :DS/NPS/197/X/2023**

Yang bertanda tangan di bawah ini :

Nama : Yoseph Mamo
Jabatan : Kepala Desa Noepesu
Alamat : Desa Noepesu, Kecamatan Miomaffo Barat Nusa
Tenggara Timur

Menerangkan dengan sesungguhnya bahwa :

Nama : Maria Magdalena Hemi Tefa
NPM : 22190176
Prodi : Ilmu Administrasi Negara
Jenis Kelamin : Perempuan
Pekerjaan : Pelajar/Mahasiswa
Lokasi Penelitian : Desa Noepesu
Perguruan Tinggi : Universitas Timor

Dengan ini menerangkan bahwa, Mahasiswa tersebut telah melakukan penelitian di Desa Noepesu dengan judul **“PERAN PEMERINTAH DESA DALAM PEMBERDAYAAN KELOMPOK TANI DI DESA NOEPESU KECAMATAN MIOMAFFO BARAT KABUPATEN TIMOR TENGAH UTARA”** pada tanggal 28 September 2023 sampai 11 Oktober 2023.

Demikian surat keterangan ini dibuat untuk dipergunakan seperlunya.

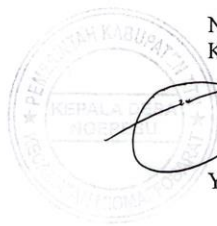

Noepesu, 11 Oktober 2023
KEPALA DESA NOEPESU

YOSEPH MAMO

LAMPIRAN 4

DOKUMENTASI



Wawancara bersama Kepala Desa Noepesu



Wawancara bersama Bapak Kasie Kesra



Wawancara bersama Ketua kelompok Tani Oelatfob



Wawancara Bersama Ketua Kelompok Tani Pelita Jaya



Wawancara bersama Ketua Kelompok tani Pelita Karya

LAMPIRAN 5

STRUKTUR ORGANISASI PEMERINTAH DESA NOEPESU

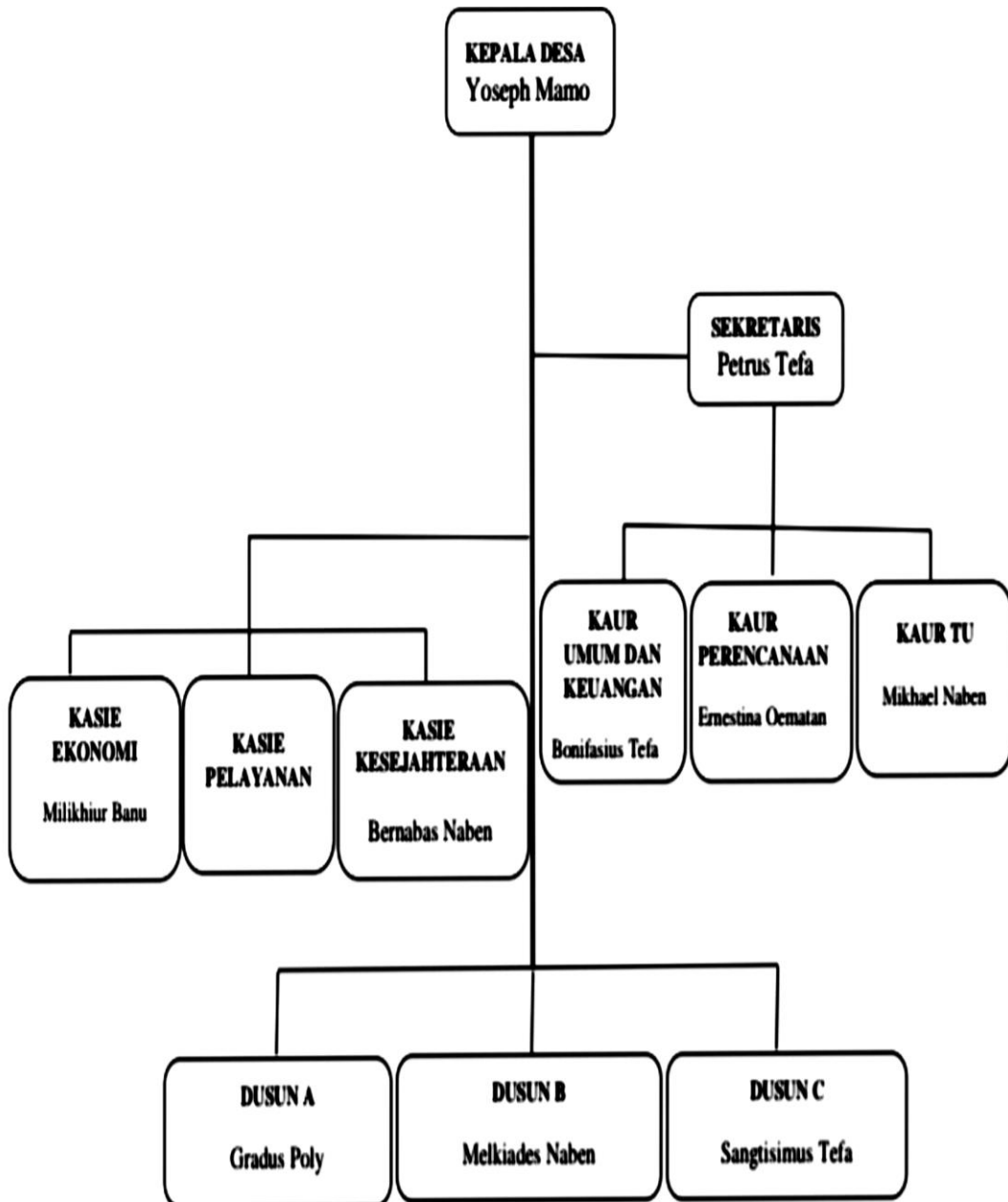

Sumber: Pemerintah Desa Noepesu

LAMPIRAN 6

IDENTITAS INFORMAN

NO	NAMA	UMUR	JENIS KELAMIN	PEKERJAAN/ JABATAN	ALAMAT
1.	Yoseph mami	53	Laki-Laki	Kepala Desa Noepesu	Noepesu
2.	Bernabas Nabem	45	Laki-Laki	Kasie Kesra	Noepesu
3.	Darius Banfatin	49	Laki-Laki	Ketua Kelompok Tani	Noepesu
4.	Dominggus Anin	46	Laki-Laki	Ketua Kelompok Tani	Noepesu
5.	Petrus Tefa	49	Laki-Laki	Ketua Kelompok Tani	Noepesu
6.	Yoseph Poli	55	Laki-Laki	Ketua Kelompok Tani	Noepesu
7.	Mikhael Poli	53	Laki-Laki	Ketua Kelompok Tani	Noepesu