

Lampiran 1

Foto Penelitian



Lampiran III

STRUKTUR ORGANISASI PEMERINTAH KECAMATAN LAEN MANEN
TAHUN 2023

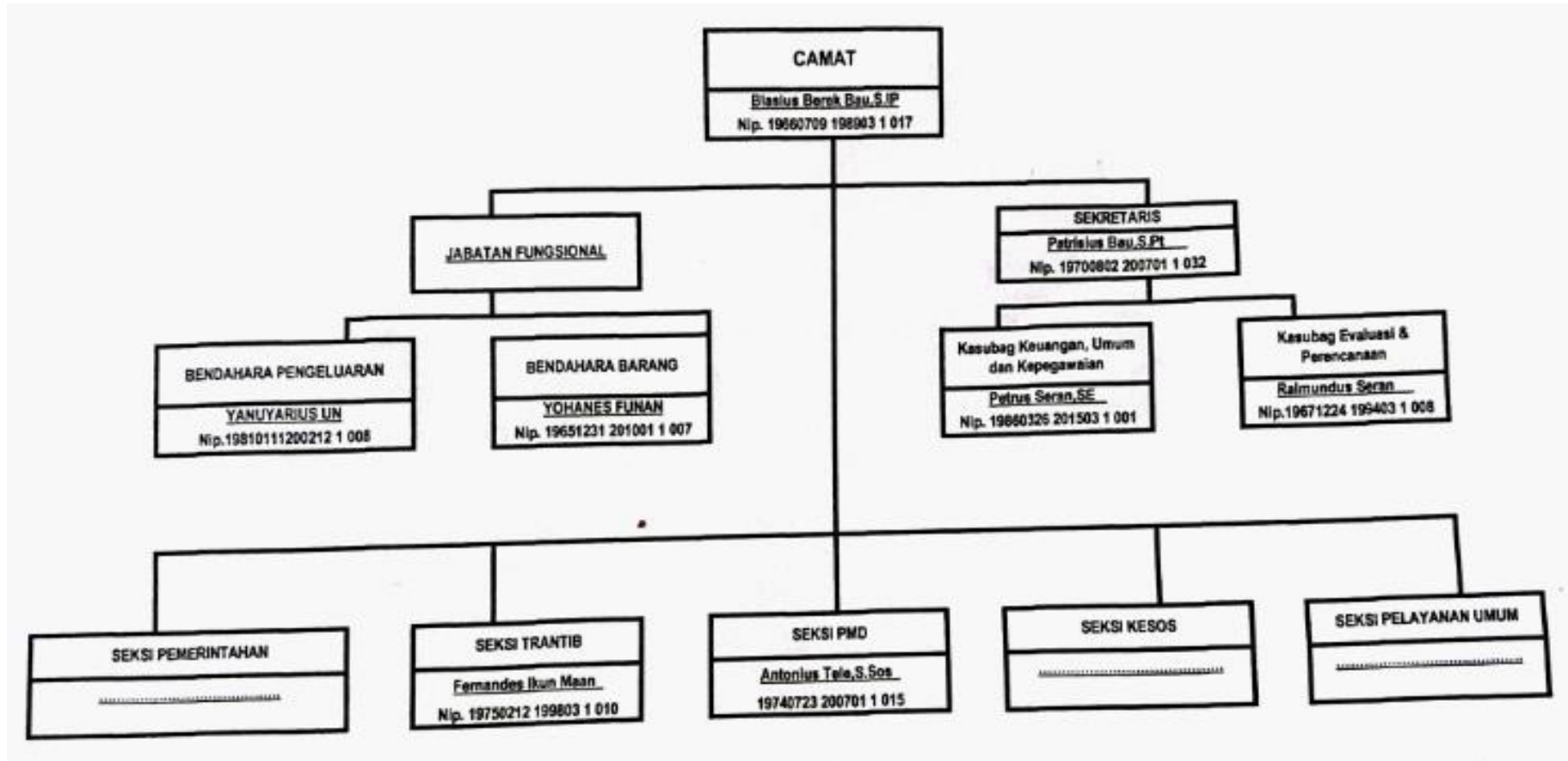

PANDUAN WAWACARA

Dengan judul

TRANSPRANSI INFOMASI DALAM PELAYANAN PUBLIK DI KANTOR CAMAT LAEN MANEN KABUPATEN MALAKA

- I. Identitas informan :
 - Nama :
 - Jenis kelamin :
 - Pendidikan :
 - Jabatan :
- II. Petunjuk penelitian dengan kerendahan hati memohon kepada bapa/ibu sebagai informan memberikan sesuai dengan arahan dari penelitian.
- III. Fokus penelitian :
 - A. Tingkat keterbukaan proses penyelenggaraan pelayanan publik
 - a. Bagaimana tingkat keterbukaan infomasi kepada masyarakat di kantor camat?
 - b. Apa tanggapan masyarakat melakukan proses penyelenggaraan pelayanan publik di kantor camat?
 - c. Sejauh mana proses pelayanan publik yang ada di kantor camat laen manen?
 - d. Mengapa aparat kantor camat melakukan proses pelaksanaan pelayanan informasi di kantor camat?

- e. Siapa yang memiliki peran dalam membuat pelayanan informasi dikantor camat?

Jawaban

B. Prosedur dan aturan pelayanan

- a. Bagaimana tanggapan masyarakat dalam aturan pelayanan yang ada di kantor camat?
- b. Apakah masyarakat sudah menerima aturan pelayanan dikantor camat dengan baik?
- c. Sejauh mana prosedur dan aturan pelayanan yang ada di kantor camat?
- d. Siapa yang memiliki peran dalam membuat prosedur dan aturan pelayanan yang ada di kantor camat?
- e. Mengapa aparat kantor camat melakukan prosedur dan aturan pelayanan di kantor camat?

Jawaban

C. Kemudahan untuk memperoleh informasi

- a. Bagaimana aparat memperoleh informasi yang ada di kantor camat?
- b. apakah aparat sudah memperoleh kemudahan informasi yang ada di kantor camat dengan baik?
- c. Siapa yang memiliki peran dalam memperoleh kemudahan informasi di kantor camat?
- d. Sejauh manakah aparat memperoleh kemudahan informasi di kantor camat?

Jawaban

--