

Lampiran 1

PEDOMAN WAWANCARA

Dengan Judul

PERAN PEMERINTAH DESA DALAM MEMBANGUN KESADARAN MASYARAKAT
MEMBAYAR PAJAK BUMI DAN BANGUNAN (PBB)DI DESA PONU KECAMATAN
BIBOKI ANLEU KABUPATEN TIMOR TENGAH UTARA (TTU)

Puji Syukur Kepada Tuhan Yang Masa Esa. Peneliti dengan segala kerendahan hati memohon agar menjadi informan dalam peneliti saya ini diharapkan dapat memberikan informasi yang akurat dan sesuai dengan realita yang ada di kantor camat Biboki Anleu Kabupaten TTU. Pada kesempatan ini peneliti akan memberikan beberapa pertanyaan kepada informan yang merupakan narasumber dengan tujuan dan harapan bahwa dapat memberikan jawaban yang tepat sehingga penulis dapat membuktikan permasalahan yang diteliti.

I. Identitas informan

- Nama :
- Jenis kelamin :
- Umur :
- Jabatan/pekerjaan :
- Pendidikan terakhir :
- Tanggal wawancara :
- Panduan wawancara :
- Petunjuk pengisian :

Bapak/ibu silahkan memberikan jawaban sesuai dengan arahan peneliti.

Panduan Wawancara

1. Pemerintah Desa Dan Masyarakat Desa Ponu

a. Pemerintah Desa Ponu

a) Motivator

1. Bagaimana cara bapak/ibu memotivasi dan memberikan dorongan, pengaruh maupaun semangat kepada masyarakat agar selalu membayar pajak bumi dan bangunan (PBB).
2. Bagaimana usaha pemerintah untuk selalu menyadarkan masyarakat agar membayar pajak bumi dan bangunan?
3. Bagaimana tanggapan Bapak/ibu ketika masyarakat tidak membayar pajak bumi dan bangunan?

b) Fasilitator

1. Bagaimana peran pemerintah dalam memfasilitasi masyarakat?
2. Apa saja sarana dan prasarana yang diberikan pemerintah kepada masyarakat?
3. Apa solusi Bapak/ibu ketika masyarakat tidak membayar pajak bumi dan bangunan?

c) Mobilisator

1. Sejauh mana bapak/ibu menggerakkan atau mengajak masyarakat agar membayar pajak?
2. Adakah sanksi dan seperti apa sanksi yang diberikan oleh pemerintah kepada masyarakat apabila tidak membayar pajak ?

b. Masyarakat (wajib pajak)

a) Motivator

1. Apa yang menjadi sumber motivasi bapak/ibu sehingga selalu membayar pajak bumi dan bangunan?
2. Apakah bapak/ibu merasakan manfaat dari membayar pajak bumi dan bangunan?
3. Apakah bapak/ibu membayar pajak bumi dan bangunan sudah sesuai dengan jumlah luas tanah dan ukuran tanah yang bapak miliki?

b) Fasilitator

1. Apakah dari pemerintah sudah memberikan sosialisasi mengenai pajak bumi dan bangunan terhadap bapak/ibu?
2. Seperti apa pemerintah menyediakan fasilitas kepada bapak/ibu?

c) Mobilisator

1. Apakah bapak/ibu membayar pajak bumi dan bangunan selalu tepat waktu atau tidak?
2. Bagaimana pemerintah desa melibatkan pihak luar untuk membantu meningkatkan kesadaran masyarakat dalam membayar pajak bumi dan bangunan?

LAMPIRAN II

SURAT IJIN PENELITIAN



KEMENTERIAN PENDIDIKAN, KEBUDAYAAN, RISET, DAN TEKNOLOGI
UNIVERSITAS TIMOR
FAKULTAS ILMU SOSIAL DAN ILMU POLITIK
Jalan Km 09 Kelurahan Sasi, Kefamenanu
Laman : unimor.ac.id, e-mail: universitastimor@yahoo.co.id

Nomor : 305/UN 60.2/PP/2023 24 Agustus 2023
Lampiran : Satu Proposal Penelitian
Perihal : Mohon Izin Penelitian

Yth. Kepala Desa Ponu

Berkaitan dengan penyusunan tugas akhir mahasiswa guna menyelesaikan Pendidikan Strata Satu (S1) Program Studi Ilmu Administrasi Negara Pada Fakultas Ilmu Sosial dan Ilmu Politik Universitas Timor yang sedang mempersiapkan Skripsi dengan judul "Peran Pemerintah Desa Dalam Membangun Kesadaran Masyarakat Membayar Pajak Bumi Dan Bangunan (PBB) Di Desa Ponu Kec. Biboki Anleu Kab. TTU". Adapun mahasiswa yang akan melaksanakan kegiatan penelitian adalah :

Nama : Angela Siki
NPM : 22190180
Waktu : Disesuaikan Dengan Situasi Di Lapangan

Kami mohon bantuan Bapak/Ibu agar mahasiswa yang bersangkutan diizinkan melaksanakan penelitian untuk mendapatkan data-data yang diperlukan sepanjang yang bersangkutan memenuhi ketentuan yang telah ditetapkan di instansi Bapak/Ibu. Adapun mengenai biaya untuk hal-hal tersebut di atas (Foto, Copy, CD, Film) terkait Izin tersebut di tanggung oleh yang bersangkutan.

Demikian permohonan kami, atas kerjasama yang baik disampaikan terimakasih.

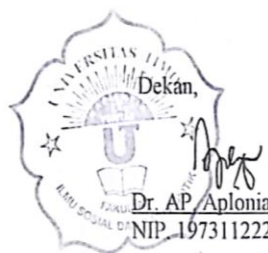

Dekan,
Dr. AP. Aplonia Pala, S.Sos, MM
NIP. 197311222021212002

LAMPIRAN III

SURAT SELESAI PENELITIAN



PEMERINTAH KABUPATEN TIMOR TENGAH UTARA
KECAMATAN BIBOKI ANLEU
DESA PONU
Jln. Pantura Ponu

Kode Pos : 85613

SURAT KETERANGAN SELESAI PENELITIAN
NOMOR : DP. 410.3.32/383/IX/2023

Yang bertanda tangan dibawah ini :

Nama : Oktovianus Manek De Araoujo Bestias, SE

Jabatan : Kepala Desa Ponu

Menerangkan dengan sebenarnya bahwa :

Nama : Angela Siki

Tempat Tanggal Lahir : Ponu, 04 Agustus 2000

Jenis Kelamin : Perempuan

Pekerjaan : Pelajar/Mahasiswa

NPM : 22190180

Agama : Katolik

Alamat : Ponu SP.II, RT.014/RW.006,
Kelurahan/Desa Ponu, Kecamatan Biboki Anleu, Kab. TTU.

Dengan ini menerangkan bahwa, Mahasiswa tersebut telah melakukan Penelitian di Desa Ponu dengan Judul " **PERAN PEMERINTAH DESA DALAM MEMBANGUN KESADARAN MASYARAKAT MEMBAYAR PAJAK BUMI DAN BANGUNAN (PBB) DI DESA PONU KECAMATAN BIBOKI ANLEU KABUPATEN TIMOR TENGAH UTARA (TTU)**" dengan tempo waktu Satu Minggu terhitung tanggal 28 Agustus 2023 sampai 02 September 2023.

Demikian surat keterangan ini dibuat untuk dipergunakan seperlunya.



OKTOVIANUS MANEK DE ARAOUJO BESTIAS, SE

LAMPIRAN IV

Struktur Organisasi Pemerintah Desa Ponu Tahun 2023

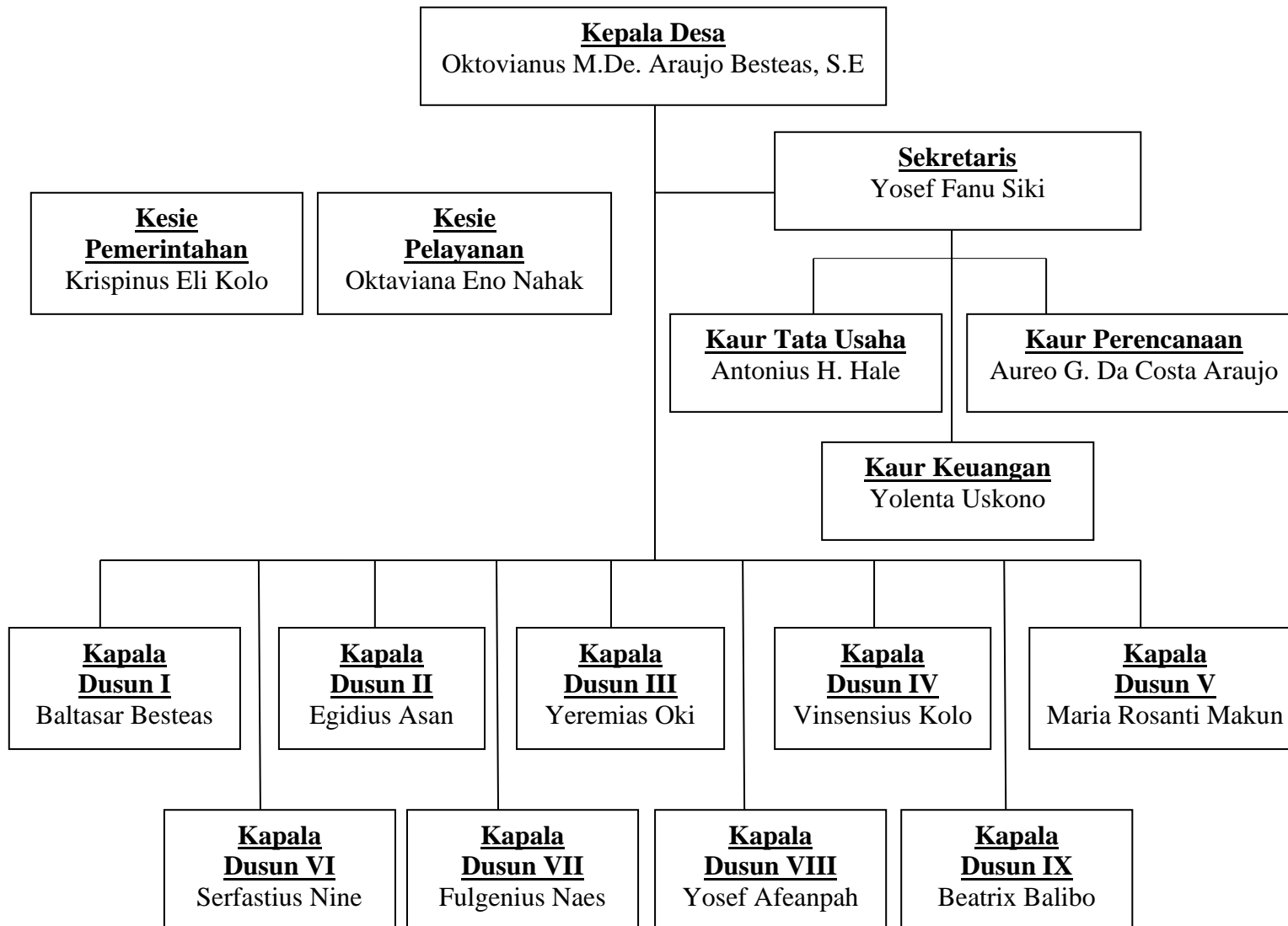

LAMPIRAN V
DOKUMENTASI



Kepala Desa
Oktovianus M. De Araujo Besteas, S.E



Sekretaris
Yosef Fanu Siki



Kaur perencanaan
Aureo G.Dacosta Araujo



Masyarakat
Bapak Antonius Naat



**Masyarakat
Ibu Maria Imaculata Asaef**



**Masyarakat
Bapak Simon Sanbein**