

LAMPIRAN 1

PANDUAN WAWANCARA

Dengan Judul

EFEKTIVITAS PEMBELAJARAN DARING (DALAM JARINGAN)
PADA MASA PANDEMI DI SEKOLAH DASAR INPRES MOTAMARO
KECAMATAN RAIMANUK KABUPATEN BELU

I. Identitas Informan

- a) Nama :
- b) JenisKelamin :
- c) Umur :
- d) Agama :
- e) Jabatan Pekerjaan :
- f) Pendidikan Terakhir :
- g) Alamat :
- h) Tanggal Wawancara :

II. Petunjuk : mohon informan memberikan informasi

III. Daftar Pertanyaan

1. Kemampuan guru dalam mengelola pembelajaran baik.

Narasumber :

Jabatan :

Tempat :

Waktu :

- a. Bagaimana tanggapan Bapak saat pertama kali mengetahui pemerintah menganjurkan untuk siswa belajar dari rumah?
- b. Apakah kepala sekolah membuat kegiatan pelaksanaan sosialisasi kepada guru dan orang tua murid cara bagaimana penggunaan media online pada pembelajaran jarak jauh?

- c. Apakah dari pihak sekolah telah menetapkan penggunaan daring yang efektif untuk siswa dan guru? Dan apakah pembelajaran online atau luring ini dari pihak sekolah memberitahukan kepada masyarakat sekola?
- d. Bagaimanakah selama pandemic ada kesulitan dalam berkoordinasi dengan para staf dan guru?

Jawaban :

.....

Narasumber :

Jabatan :

Tempat :

Waktu :

- a. Bagaimana menurut Bapak respon yang diberikan oleh siswa mengenai penyampaian materi atau tugas yang diberikan?
- b. Bagaimana guru mengatasi kendala siswa yang tidak memiliki HP android, buku sumber dan listrik?
- c. Bagaimana kerja sama kerja sama antara guru dan orang tua murid ketika pembelajaran daring?
- d. Bagaiaman proses pelaksanaan ujian harian, ujian tengah semester dan ujian akhir semester pada pembelajaran daring?
- e. Apakah dengan pembelajaran daring saat ini telah mencapai tujuan pembelajaran yang telah ditetapkan, seperti pencapaian KKM siswa?
- f. Bagaimana tanggapan Bapak/ibu mengenai pemanfaatan daring saat ini?

Jawaban :

.....

2. Aktivitas siswa dalam pembelajaran baik.

Narasumber :

Siswa :

Tempat :

Waktu :

- a. Apakah siswa sebelumnya mengetahui apa itu pembelajaran daring?
- b. Bagaimana tanggapan siswa saat pertama kali mengetahui pemerintah menganjurkan untuk siswa belajar dari rumah?
- c. Apakah dari pihak sekolah telah menetapkan penggunaan daring yang efektif untuk siswa dan guru?
- d. Apakah siswa mengalami kendala mengenai kecepatan dalam mendapatkan informasi?
- e. Bagaimana cara siswa belajar ketika disaat pembelajaran daring?

Jawaban :

.....
.....
.....

3. Hasil belajar tuntas secara klasik.

Narasumber :

Orang tua murid :

Tempat :

Waktu :

- a. Bagaimana peranan orang tua murid terhadap pembelajaran daring disekolah dasar?
- b. Apakah tidak semua peserta didik berasal dari keluarga berada dan bagaimana peranan orang tua murid terhadap pembelajaran daring?

Jawaban :

.....
.....
.....

LAMPIRAN 2
DOKUMENTASI PENELITIAN



Gambar 1.1

Wawancara dengan Bapak Kepala Sekolah SD Inpres Motamaro



Gambar 1.2

Wawancara dengan Salah satu Guru SD Inpres Motamaro



Gambar 1.3

Wawancara dengan Murid kelas VI



Gambar 1.4

Wawancara Dengan Orang Tua Murid

Lampiran 3

Struktur organisasi

Sekolah Dasar Inpres Motamaro

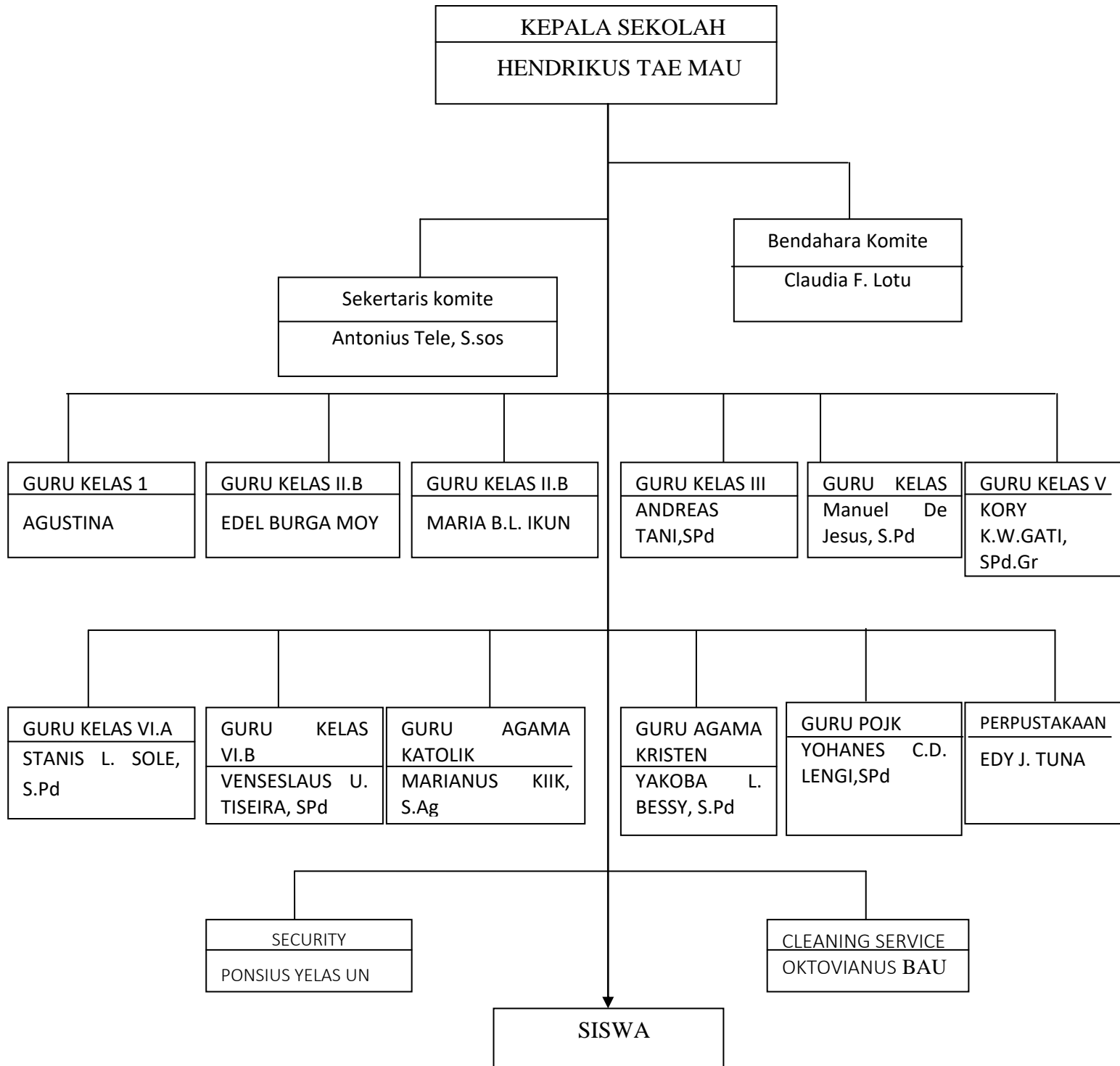

Lampiran 4

Surat Ijin Penelitian



KEMENTERIAN PENDIDIKAN, KEBUDAYAAN,
RISET, DAN TEKNOLOGI
UNIVERSITAS TIMOR
FAKULTAS ILMU SOSIAL DAN ILMU POLITIK
Jalan Km 09 Kelurahan Sasi, Kefamcnanu
Laman : unimor.ac.id, e-mail: universitasunimor@yahoo.co.id

Nomor : 245/UN60.2/PP/2022
Lampiran : Satu Proposal Penelitian
Perihal : Mohon Ijin Penelitian

14 Desember 2022

Yth. Kepala Dinas Penanaman Modal Dan Pelayanan Terpadu Satu Pintu
Kab. Belu

Berkaitan dengan penyusunan tugas akhir mahasiswa guna menyelesaikan Pendidikan Strata Satu (S1) Program Studi Ilmu Administrasi Negara pada Fakultas Ilmu Sosial dan Ilmu Politik Universitas Timor dan sedang mempersiapkan Skripsi dengan judul **"Efektivitas Pembelajaran Daring (Dalam Jaringan) Pada Masa Pandemi Di Sekolah Dasar Inpres Motamaro Kecamatan Raimanuk Kabupaten Belu"** Adapun mahasiswa yang akan melaksanakan kegiatan penelitian adalah:

Nama : Raimunda Lasi
NPM : 22180163
Waktu : Disesuaikan Dengan Situasi Di Lapangan

Kami mohon bantuan Bapak/Ibu agar mahasiswa yang bersangkutan di ijinakan melaksanakan penelitian untuk mendapatkan data-data yang diperlukan sepanjang yang bersangkutan memenuhi ketentuan yang telah ditetapkan di instansi Bapak/Ibu. Adapun mengenai biaya untuk hal - hal tersebut di atas (Foto, Copy, CD, Film) terkait Ijin tersebut di tanggung oleh yang bersangkutan.

Demikian permohonan kami, atas kerjasama yang baik disampaikan terimakasih.

Dekan,

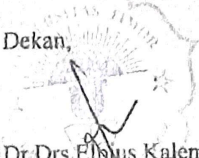
Dr. Drs. E. Jus Kalemang, M.Si
NIP. 196309112013051001

Tembusan:
1. Yang bersangkutan

Lampiran 5

Surat Selesai Penelitian



PEMERINTAH KABUPATEN BELU
DINAS PENDIDIKAN DAN KEBUDAYAAN
SEKOLAH DASAR INPRES MOTAMARO KECAMATAN RAIMANUK

SURAT KETERANGAN PENELITIAN (SKP)

NOMOR : 002 / SDI-MTR / 420 / KEP / 1 / 2023

Yang bertanda tangan di bawah ini :

Nama : **Hendrikus Tae Mau, S.Pd.Gr**
NIP : 19651231 198607 1 011
Jabatan : Kepala Sekolah
Nama Sekolah : SDI Motamaro
Alamat : Motamaro

Dengan ini menerangkan bahwa :

Nama : **Raimunda Lasi**
NIK : 5304134701970001
Alamat : Salore, RT 008/RW 006 Desa Teun Kec.Raimanuk
Judul Penelitian : Efektivitas Pembelajaran Daring (Dalam Jaringan) Pada
masa Pandemi di SDI Motamaro Kec.Raimanuk
Waktu Penelitian : 21 Desember 2022 s/d 05 Januari 2023
Tempat : SDI Motamaro

Yang bersangkutan di atas benar-benar telah melaksanakan Kegiatan Penelitian di SDI Motamaro.
Demikian Surat Keterangan ini dibuat dengan sebenar-benarnya untuk di gunakan sebagaimana
mestinya.

Motamaro, 09 Januari 2023

Kepala Sekolah

Hendrikus Tae Mau, S.Pd.Gr
NIP. 19651231 198607 1 011