

Lampiran 2 : Surat Panduan Wawancara

Surat panduan wawancara

DENGAN JUDUL

**STRATEGI BADAN PENDAPATAN DAERAH (BAPENDA) DALAM
MENINGKATKAN PENDAPATAN ASLI DAERAH (PAD) DI BIDANG
PAJAK BUMI DAN BANGUNAN (PBB) DI KABUPATEN TIMOR
TENGAH UTARA.**

Syalom dengan segala kerendahan hati memohon agar yang menjadi informan dalam penelitian ini dapat memberikan informasi yang tepat dan akurat sesuai dengan realita yang terjadi di lokasi atau tempat yang diteliti oleh peneliti. Pada kesempatan ini, peneliti akan memberikan pertanyaan-pertanyaan kepada narasumber dengan tujuan bisa memberikan jawaban yang memuaskan sehingga peneliti bisa membuktikan masalah yang akan diteliti.

- A. Identitas informan :
- Nama informan :
- Jenis kelamin :
- Usia :
- Status :
- Jabatan/pekerjaan :
- Pendidikan terakhir :

Tanggal wawancara :

a. Dinas Bapenda TTU :

1. Kegiatan apa yang dilakukan oleh Bapenda TTU untuk memberikan informasi kepada masyarakat bahwa wajib pajak memberikan kontribusi yang sangat signifikan terhadap PAD?

Jawab:

2. apa yang digunakan sebagai pembukuan dalam memudahkan proses pemungutan pajak ?

jawab:

3. Kegiatan apa yang dilakukan dalam Perbaikan administrasi pungutan pajak untuk meningkatkan PAD?

jawab:

4. Apa pengawasan yang dilakukan untuk mengendalikan pungutan pajak?

Jawab:

5. Cara apa yang dilakukan oleh BAPENDA dalam membuat nomor pokok wajib pajak daerah (NPWPD) baru yang belum terdata?

jawab:

6. Apa yang direncanakan oleh BAPENDA terhadap lahan milik pemerintah daerah yang masih menganggur untuk dijadikan tambahan pendapatan asli daerah (PAD) khususnya di bidang pajak bumi dan bangunan (PBB)?

jawab:

7. Apakah terdapat hambatan dalam meningkatkan PAD khususnya di bidang pajak bumi dan bangunan?

8. apa yang digunakan oleh Bapenda untuk mengatasi hambatan-hambatan dalam meningkatkan PAD khususnya di bidang pajak bumi dan bangunan

9. Apa yang dilakukan dalam perbaikan administrasi pungutan pajak untuk meningkatkan PAD khususnya di bidang pajak bumi dan bangunan.

B. MASYARAKAT

10. Apakah Bapenda melakukan sosialisasi wajib pajak di Desa ini?

11. Apa tanggapan bapak/ibu terkait sosialisasi tersebut?

12. Apakah dari bapenda pernah melakukan pendataan ulang objek pajak baru di desa terkait?

13. Apakah dari bapenda melakukan pendataan nomor pokok wajib pajak daerah (NPWPD) baru?.

Gambar 1.1
BAGAN STRUKTUR ORGANISASI BADAN PENDAPATAN DAERAH

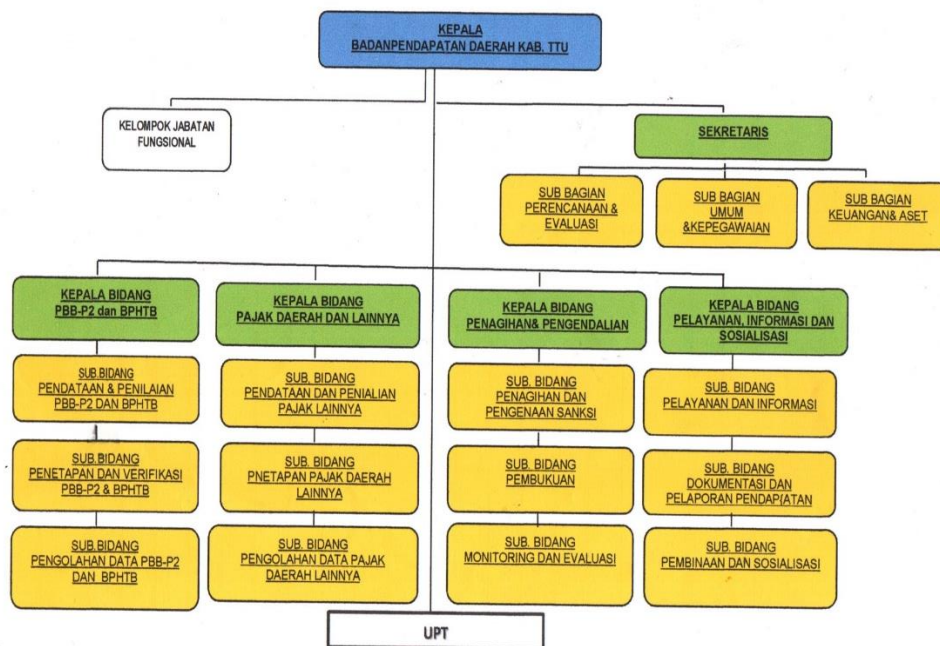

Lampiran 4 : Dokumentasi Penelitian



Wawancara dengan KABID PBB.



Wawancara dengan kepala Bapenda TTU



Pendataan ulang objek pajak baru.



Wawancara Dengan Pegawai PBB



Pengambilan Data Terkait Skripsi





Dokumentasi Wawancara



Dokumentasi Wawancara