



KEMENTERIAN PENDIDIKAN, KEBUDAYAAN,  
RISET, DAN TEKNOLOGI  
UNIVERSITAS TIMOR  
FAKULTAS ILMU SOSIAL DAN ILMU POLITIK  
Jalan Km 09 Kelurahan Sasi, Kefamenanu  
Laman : unimor.ac.id, e-mail: universitastimor@yahoo.co.id

Nomor : 042/UN60.2/PP/2022  
Lampiran : Satu Proposal Penelitian  
Perihal : Mohon Ijin Penelitian

23 Mei 2022

Yth. Kepala Pusat Pelayanan Kesehatan Masyarakat (PUSKESMAS) Uabau  
Kab. Malaka.

Berkaitan dengan penyusunan tugas akhir mahasiswa guna menyelesaikan Pendidikan Strata Satu (S1) Program Studi Ilmu Administrasi Negara Pada Fakultas Ilmu Sosial dan Ilmu Politik Universitas Timor yang sedang mempersiapkan Skripsi dengan judul **“Evektifitas Program Kartu Indonesia Sehat (KIS) Dalam Pelayanan Kesehatan Di Pusat Pelayanan Kesehatan Masyarakat (PUSKESMAS) Uabau Kecamatan Laen Manen Kabupaten Malaka”** Adapun mahasiswa yang akan melaksanakan kegiatan penelitian adalah:

Nama : Jefriana Sin  
NPM : 22180230  
Waktu : Disesuaikan Dengan Situasi Di Lapangan

Kami mohon bantuan Bapak/Ibu agar mahasiswa yang bersangkutan di ijinakan melaksanakan penelitian untuk mendapatkan data-data yang diperlukan sepanjang yang bersangkutan memenuhi ketentuan yang telah ditetapkan di instansi Bapak/Ibu. Adapun mengenai biaya untuk hal – hal tersebut di atas (Foto, Copy, CD, Film) terkait Izin tersebut di tanggung oleh yang bersangkutan.

Demikian permohonan kami, atas kerjasama yang baik disampaikan terimakasih.

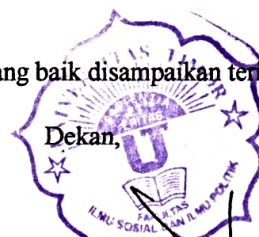

Dekan,

Dr.Drs.Elptus Kalembang,M.Si  
NIP.196309112013051001

Tembusan:

1. Yang bersangkutan



PEMERINTAH KABUPATEN MALAKA  
DINAS KESEHATAN  
**PUSKESMAS UABAU**  
Jln. Raya Uabau, Maan, Uabau Kec. LaenManen  
Email: puskesmasuabau@gmail.com



**SURAT KETERANGAN SELESAI PENELITIAN**

Nomor : 445.02/154/ Pusk.Uab/SKSP/ VII /2022

Yang bertanda tangan dibawah ini :

Nama : Dominicus Un Asa.S.KM.  
NIP : 19790806200604 1 010  
Pangkat/Gol : Pembina IV/a  
Jabatan : Kepala Puskesmas Uabau  
Unit Kerja : Puskesmas Uabau

Menerangkan bahwa Mahasiswi:



Nama : Jefriana Sin  
NPM : 22180230  
Jabatan : Mahasiswi  
Alamat : UNIMOR Kefamenanu

Telah selesai melaksanakan penelitian tentang ***“EFEKTIFITAS PROGRAM KARTU INDONESIA SEHAT (KIS) DALAM PELAYANAN KESEHATAN MASYARAKAT DI PUSKESMAS UABAU, KECAMATAN, LAENMANEN KABUPATEN MALAKA”*** terhitung Tanggal, 30 Mei s.d 03 Juni 2022 dengan baik.

Demikian Surat Keterangan Selesai Penelitian ini dibuat untuk di pergunakan seperlunya.

Uabau, 11 Juli 2022

Kepala Puskesmas Uabau

  
  
**Dominicus Un Asa.S.KM.**  
NIP.19790806200604 1 010

## IDENTITAS INFORMAN

<b>NO</b>	<b>Nama</b>	<b>Jenis Kel.</b>	<b>Jabatan</b>	<b>Alamat</b>	<b>Usia</b>
1.	Dominicus Un Asa.SKM	L	Kepala Puskesmas	Kalatun	41
2.	Maria D.M Kabosu,Amd.Kep	P	Kepala Tata Usaha	Mauama	42
3.	Eveline.P.M. Mau,Kep.Ns	P	Tenaga Medis	Wehae	37
4.	Maria Agustin SKM	P	Tenaga Non Medis	Nurobo	33
5.	Maria D.Bete Lan Amd.Keb	P	Tenaga Medis	Uabau	37
6.	Maria G.Muti.SE	P	Tenaga Non Medis	Kalatun	35
7.	Elisabeth S.Manek Amd.Keb	P	Tenaga Medis	Sonaf	31
8.	Theresia Niis	P	Masyarakat	Sonaf	47
9.	Maria Anggelina Bete S.Pd	P	Masyarakat	Abatbot	42
10.	Margaretha Mako	P	Masyarakat	Abatbot	41

Sumber Data : Puskesmas Uabau,2022

## **PEDOMAN WAWANCARA**

**Dengan judul**

**EFEKTIFITAS PROGRAM KARTU INDONESIA SEHAT (KIS)  
DALAM PELAYANAN KESEHATAN DI PUSAT PELAYANANA  
KESEHATAN MASYARAKAT (PUSKESMAS) UABAU  
KECAMATAN LAEN MANEN  
KABUPATEN MALAKA**

Syalom, peneliti dengan segala kerendahan hati memohon agar yang menjadi informan dalam penelitian ini dapat memberikan peneliti informasi yang akurat dan sesuai dengan realita yang ada di Puskesmas Uabau Kecamatan Laen Manen Kabupaten Malaka. Didalam penelitian ini peneliti menggali informasi lebih akurat dengan cara memberikan pertanyaan kepada narasumber dengan tujuan dan harapan dapat memperkuat dan membutuhkan dan membuktikan masalah yang penulis teliti.

### **I. Identitas Informan**

Nama :

Umur :

Jenis Kelamin :

Pendidikan terakhir :

Alamat :

**II. Petunjuk Pengisian** : Bapak/Ibu silahkan menjawab pertanyaan sesuai dengan panduan wawancara dari peneliti

### **III. Fokus penelitian**

A. Tenaga Medis.

1. Apakah puskesmas Uabau terbuka kepada pengguna Kartu Indonesia Sehat (KIS) dari fasilitas lain untuk melakukan pengobatan?
2. Apakah pelayanan kesehatan yang dilakukan di puskesmas uabau selalu taat pada peraturan perundang undangan
3. Bagaimana dengan pelayanan kesehatan di puskesmas Uabau yang menggunakan kartu Indonesia Sehat apakah pelayanan bersifat umum atau khusus
4. Apakah pelayanan yang bersifat umum selalu membedakan Suku, Ras, Agama, Status sosial dan ekonomi?

B. Tenaga Non Medis.

1. Apakah pengguna Kartu Indonesia Sehat (KIS) bisa berobat di Fasilitas kesehatan lain?
2. Apakah pelayanan kesehatan yang dilakukan di puskesmas uabau selalu taat pada peraturan perundang undangan
3. Bagaimana dengan pelayanan kesehatan di puskesmas Uabau yang menggunakan kartu Indonesia Sehat apakah pelayanan bersifat umum atau khusus.

C. Pasien.

1. Bagaimana dengan pelayanan kesehatan di puskesmas Uabau yang menggunakan kartu Indonesia Sehat apakah pelayanan bersifat umum atau khusus
2. Apakah pelayanan yang bersifat umum selalu membedakan Suku, Ras, Agama, Status sosial dan ekonomi?

## STRUKTUR ORGANISASI PUSKESMAS UABAU

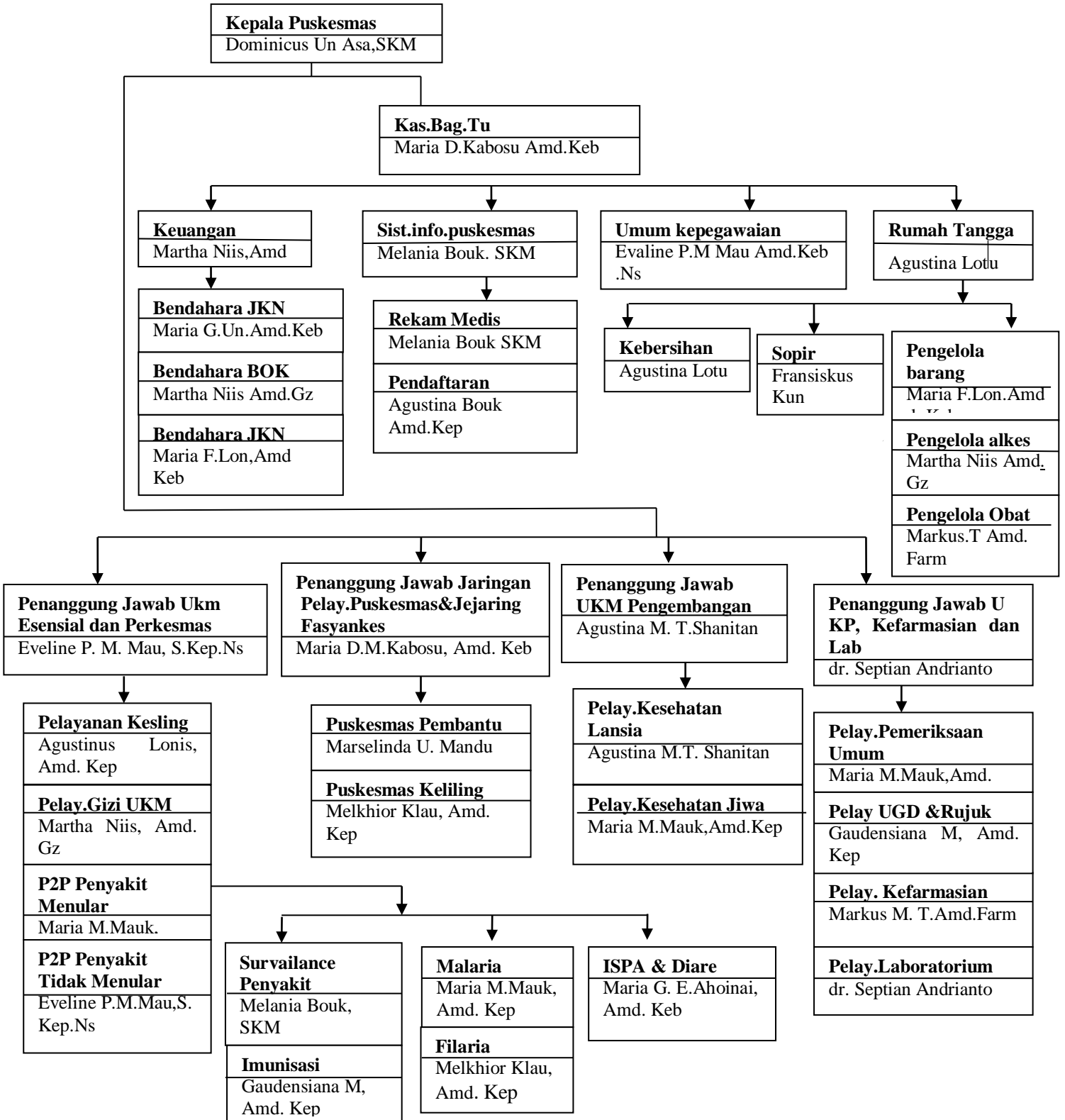

## DOKUMENTASI PENELITIAN

### Wawancara dengan Tenaga Medis

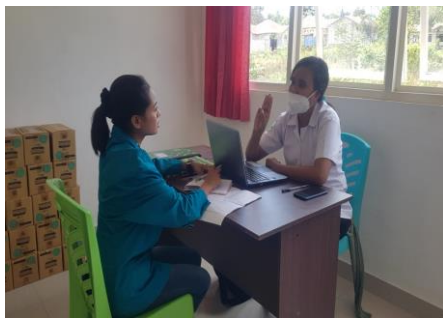

Sumber Data : Dokumentasi peneliti, 2022

### Wawancara dengan Tenaga Non Medis



Sumber Data : Dokumentasi peneliti, 2022

### Wawancara dengan Tenaga Medis





Sumber : Dokumentasi peneliti, 2022

Dokumentasi bersama Kepala Puskesmas dan Staf



Wawancara bersama masyarakat pengguna Kartu Indonesia Sehat (KIS)

