

## Lampiran 1

 KEMENTERIAN PENDIDIKAN, KEBUDAYAAN, RISET, DAN TEKNOLOGI  
UNIVERSITAS TIMOR  
FAKULTAS ILMU SOSIAL DAN ILMU POLITIK  
Jalan Km 09 Kelurahan Sasi, Kefamenanu  
Laman : unimor.ac.id, e-mail: [universitastimor@yahoo.co.id](mailto:universitastimor@yahoo.co.id)

---

Nomor : 353/UN60.2/PP/2023 06 September 2023  
Lampiran : Satu Proposal Penelitian  
Perihal : Mohon Izin Penelitian



Yth. Kepala Desa Nunmafo

Berkaitan dengan penyusunan tugas akhir mahasiswa guna menyelesaikan Pendidikan Strata Satu (S1) Program Studi Ilmu Administrasi Negara Pada Fakultas Ilmu Sosial dan Ilmu Politik Universitas Timor yang sedang mempersiapkan Skripsi dengan judul "Evaluasi Program Pelayanan Kesehatan Lanjut Usia Di Desa Nunmafo Kec. Insana Kab. TTU". Adapun mahasiswa yang akan melaksanakan kegiatan penelitian adalah :

Nama : Regolinda Bikolo  
NPM : 22190028  
Waktu : Disesuaikan Dengan Situasi Di Lapangan

Kami mohon bantuan Bapak/Ibu agar mahasiswa yang bersangkutan diizinkan melaksanakan penelitian untuk mendapatkan data-data yang diperlukan sepanjang yang bersangkutan memenuhi ketentuan yang telah ditetapkan di instansi Bapak/Ibu. Adapun mengenai biaya untuk hal - hal tersebut di atas (Foto, Copy, CD, Film) terkait Izin tersebut di tanggung oleh yang bersangkutan.

Demikian permohonan kami, atas kerjasama yang baik disampaikan terimakasih.

  
Dekan,  
  
Dr. AP. Aplonia Pala, S.Sos, MM  
NIP. 197311222021212002

## Lampiran 2

 PEMERINTAH KABUPATEN TIMOR TENGAH UTARA  
KECAMATAN INSANA  
DESA NUNMAFO

---

15 -09 -2023

**SURAT KETERANGAN SELESAI PENELITIAN**  
Nomor : 145/ 288 /DSN

Yang bertanda tangan di bawah ini :

Nama : Agustinus Natun, A.Md  
Jabatan : Kepala Desa Nunmafo

Menerangkan dengan sebenarnya bahwa :

Nama : Regolinda Bikolo  
Nim : 22190028  
Fakultas : Ilmu Sosial dan Ilmu Politik  
Program Studi : Administrasi Negara  
Instansi/ Lembaga : Universitas Timor

Benar bahwa nama tersebut di atas telah selesai penelitian di Desa Nunmafo, Kecamatan Insana, Kab.TTU dengan Judul “ **Evaluasi Program Pelayanan Kesehatan Lanjut Usia di Desa Nunmafo, Kecamatan Insana, Kabupaten Timor Tengah Utara** “

Demikian Surat Keterangan ini dibuat untuk diketahui dan dipergunakan seperlunya.

Kepala Desa Nunmafo

  
AGUSTINUS NATUN, A.Md



### Lampiran 3

#### **PANDUAN WAWANCARA Dengan Judul**

#### **EVALUASI KEBIJAKAN PENYELENGGARAAN KESEHATAN LANJUT USIA DI DESA NUMAFO KECEMATAN INSANA KABUPATEN TIMOR TENGAH UTARA**

Puji Syukur Kepada Tuhan Yang Maha Esa. Peneliti dengan segala kerendahan hati memohon agar menjadi informan dalam penelitian saya ini diharapkan dapat memberikan informasi yang akurat dan sesuai dengan realita yang ada di Desa Nunmafo Kecamatan Insana Kabupatn Timot Tengah Utara. Pada kesempatan ini peneliti akan memberikan beberapa pertanyaan kepada informan yang merupakan narasumber dengan tujuan dan harapan bahwa dapat memberikan jawaban yag tepat sehingga penulis dapat membuktikan permasalahan yang diteliti.

##### **1.1 Identifikasi Informan**

Nama :

Jenis Kelamin :

Umur :

Jabatan/Pekerjaan :

Pendidikan Terakhir :

Tanggal Wawancara :

##### **1.2 Petunjuk Pengisian**

Bapak/Ibu silahkan memberikan jawaban sesuai dengan arahan peneliti.

##### **1.3 Panduan Wawancara**

### **1.3.1 Kepala Desa Nunmafo**

1. Efektivitas

Apakah hasil pelaksanaan kegiatan program pelayanan kesehatan lansia di Desa Nunmafo telah tercapai?

2. Efisiensi

Seberapa banyak usaha pemerintah desa dalam mendukung tercapainya hasil program pelayanan kesehatan lansia di Desa Nunmafo?

3. Kecukupan

Apakah anggaran dana yang dikeluarkan oleh pemerintah desa sudah cukup dan hasil yang dicapai sudah sesuai dengan yang diharapkan?

4. Kesamaan

Apakah biaya manfaat didistribusikan kepada kelompok yang masyarakat?

5. Responsivitas

Apakah hasil kebijakan memuaskan kebutuhan potensi atau nilai – nilai kelompok tertentu dalam pelayanan kesehatan lansia?

6. Ketepatan

Apakah hasil (tujuan) yang diinginkan dalam mencapai program pelayanan kesehatan lansia benar-benar berguna atau bernilai?

### **1.3.2 Bidan**

1. Efektivitas

Apakah dengan diadakannya program pelayanan kesehatan lansia di Desa Nunmafo sudah berjalan secara efektif Ya?/Tidak?

2. Efisiensi

Seberapa banyak usaa yang diperlukan untuk mencapai hasil yang diinginkan dalam pelayanan kesehatan lansia?

3. Kecukupan

Apakah pencapaian sasaran dengan biaya anggaran dana sudah cukup dalam biaya belanja barang serta kebutuhan pokok dalam pelayanan kesehatan lansia?

4. Pemerataan

Apakah hasil posyandu lansia dirasakan oleh semua kelompok sasaran kebijakan dalam program peningkatan pelayanan kesehatan lansia.

5. Responsivitas

Bagaimana tanggapan masyarakat tentang kebijakan yang program pelayana kesehatan bagi masyarakat lansia.

6. Ketepatan

Apakah program pelayana kesehatan lansia sudah mencapai tujuan yang diharapkan?

### **1.3.3 Kader**

1. Efektivitas

Apakah tahapan kegiatan yang diadalan program pelayanan kesehatan lansia sudah berjalan secara efektif ?

2. Efisiensi

Bagaimana kegiatan dalam usaha yang dilakukan untuk meningkatkan pelayanan kesehatan lansia?

3. Kecukupan

Bagaimana tahapan evaluasi apakah sudah memenuhi kebutuhan lanjut usia?

4. Kesamaan

Apakah biaya dan manfaat yang didistribusikan merata kepada kelompok masyarakat yang berbeda?

5. Responsivitas

Seberapa jauh usaha yang dilakukan untuk menjalankan program pelayanan kesehatan pada masyarakat lansia?

6. Ketepatan

Apakah kegiatan yang selama ini dijalankan sudah di nilai berjalan dengan baik dan sesuai dengan manfaat yang ingin dicapai?

#### **1.3.4 Masyarakat Lanjut Usia (Lansia)**

1. Efektivitas

Apakah saudara telah mengikuti program pelayanan kesehatan lansia secara aktif dan apa manfaat yang saudara rasakan?

2. Efisiensi

Bagaimana usaha pelayanan yang diberikan oleh pihak pelaksana kegiatan kepada masyarakat sudah sesuai dengan tujuan yang diharapkan?

3. Kecukupan

Apa yang saudara rasakan dengan adanya program posyandu lansia apakah pelayanannya dan sesuai dengan hasil yang diharapkan?

4. Kesamaan

Apakah program pelayanan diberikan hak yang sama kepada masyarakat lansia?

5. Responsivitas

Seberapa jauh saudara melihat dan menilai apakah program pelayanan kesehatan lansia sudah sesuai dengan yang dibutuhkan masyarakat?

6. Ketepatan

Apakah kegiatan yang selama ini dijalankan sudah mencapai tujuan yang diharapkan?

**Lampiran 4**

**DOKUMENTASI PENEITIAN**

**GAMBAR 1**

**WAWANCARA DENGAN KEPALA DESA NUNMAFO**





## GAMBAR 2

### WAWANCARA DENGAN BIDAN POLINDES NUNMAFO



**GAMBAR 3**

**WAWANCARA DENGAN KADER POLINDES NUNMAFO**



**GAMBAR 4**

**WAWANCARA DENGAN MASYARAKAT LANJUT USIA**



## Lampiran 5

### Struktur Organisasi Desa

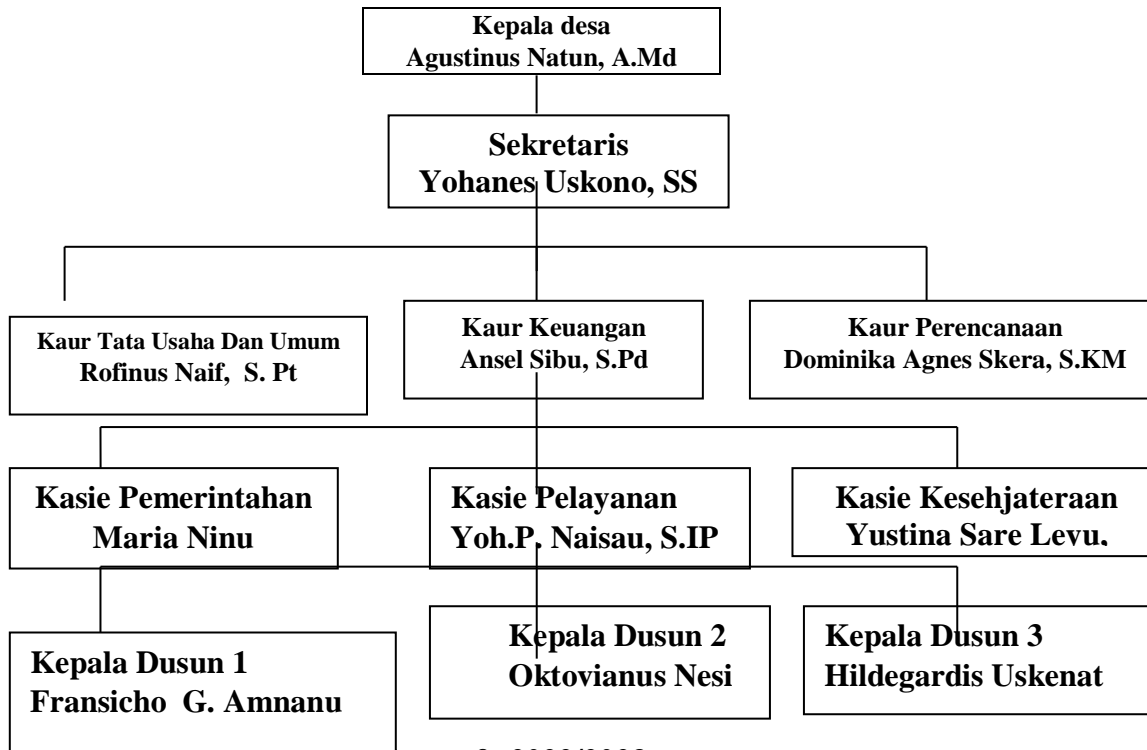

Sumber : Profil Desa Nunmafo 2022/2023

**Lampiran 6**

**Struktur Organisasi Polindes Nunmafo**

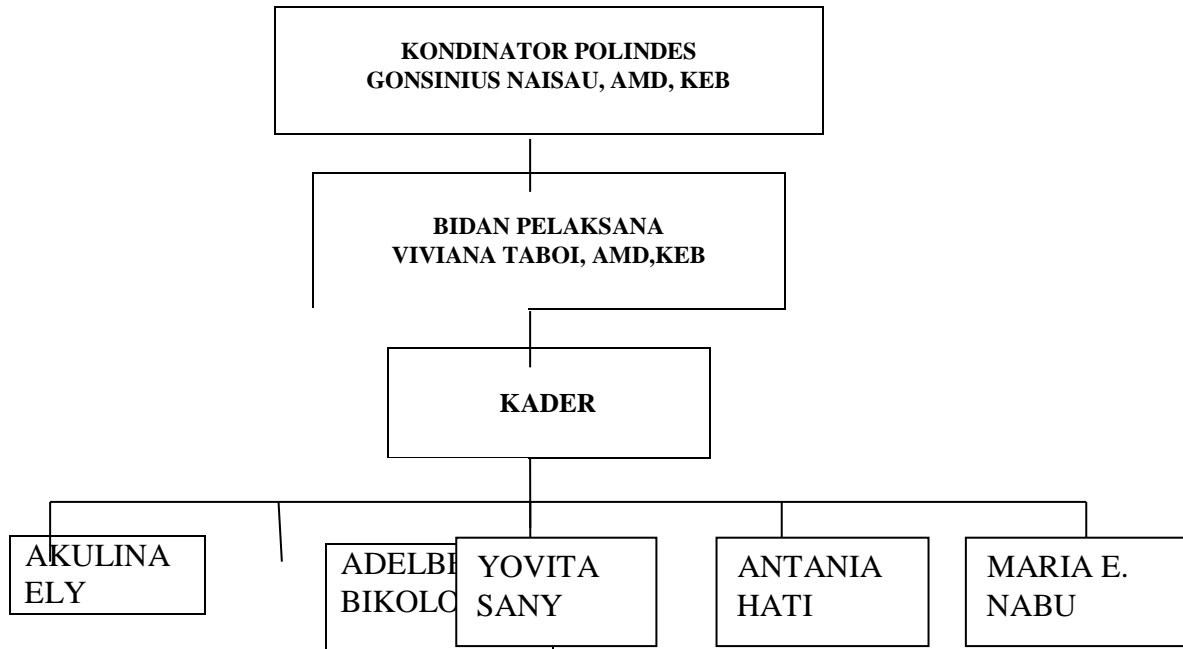

**Sumber Data :**

**Polindes Desa Nunmafo 2023**