

Lampiran 1

PANDUAN WAWANCARA

Dengan Judul:

**PARTISIPASI MASYARAKAT DALAM PEMBANGUNAN DI DESA
BABULU SELATAN KECAMATAN KOBALIMA KABUPATEN
MALAKA**

Syalom-salam sejahtera, peneliti dengan segala kerendahan hati memohon agar yang menjadi informan dalam penelitian saya ini diharapkan dapat memberikan informasi yang akurat dan tepat sesuai realita yang ada Di Desa Babulu Selatan Kecamatan Kobalima Kabupaten Malaka. Di dalam penelitian ini peneliti menggali informasi lebih akurat dengan cara memberikan pertanyaan kepada narasumber dengan tujuan dan harapan dapat memperkuat dan membuktikan masalah yang penulis teliti.

A. IDENTITAS INFORMAN

Nama Informan :
Jenis Kelamin :
Status :
Tanggal Wawancara :

B. FOKUS PENELITIAN

1.1 Bagi Pemerintah Desa Babulu Selatan

1. Partisipasi Dalam Pengambilan Keputusan

- a. Apakah dalam proses pengambilan keputusan pembangunan Desa Babulu Selatan masyarakat dilibatkan atau diikuti sertakan?
- b. Bagaimana cara yang Bapak/Ibu lakukan untuk menarik simpati masyarakat untuk ikut berpartisipasi dalam proses pelaksanaan pembangunan?

2. Partisipasi Dalam Pelaksanaan

- a. Apakah masyarakat turut serta dalam proses pelaksanaan pembangunan di Desa Babulu Selatan?
- b. Bagaimana bentuk partisipasi masyarakat dalam pelaksanaan pembangunan di Desa Babulu Selatan?

3. Partisipasi Dalam Pengambilan Manfaat

- a. Apakah Masyarakat Babulu Selatan dapat merasakan pembangunan-pembangun desa secara merata?
- b. Bagaimana respon dari masyarakat dari pembangunan-pembangunan desa yang terjadi?

4. Partisipasi Dalam Evaluasi

- a. Apakah dalam proses evaluasi masyarakat turut aktif dalam berpartisipasi? Bagaimana partisipasi masyarakat turut berpartisi dalam proses evaluasi pembangunan

1.2 Bagi Tokoh Masyarakat

1. Partisipasi Dalam Pengambilan Keputusan

- a. Apakah Bapak/Ibu biasanya dilibatkan dalam proses pengambilan keputusan pembangunan?

2. Partisipasi Dalam Pelaksanaan Pembangunan

- a. Apa saja bentuk partisipasi Bapak/Ibu dalam proses pelaksanaan pembangunan di Desa Babulu Selatan?

3. Partisipasi Dalam Pengambilan Manfaat

- a. Apakah pembangunan yang terjadi dapat bermanfaat dan membantu Bapak/ibu sekalian?

4. Partisipasi Dalam Evaluasi

- a. Bagaimana bapak ibu terlibat dalam evaluasi pembangunan pembangunan?

Lampiran 2

IDENTITAS INFORMAN

1. Informan I

Nama Lengkap : Guido Bria Asa
Jenis Kelamin : Laki-Laki
Status : Ketua BPD Desa Bbaulu Selatan
Tanggal wawancara : Rabu, 01 Maret 2023

2. Informan II

Nama Lengkap : Paulinus Susar
Jenis Kelamin : Laki-Laki
Status : Kepala Dusun (Dusun Bereama)
Tanggal Wawancara : Rabu, 01 Maret 2023

3. Informan III

Nama Lengkap : Oktovianus Kiik
Jenis Kelamin : Laki-Laki
Status : Masyarakat
Tanggal Wawancara : Rabu, 02 Maret 2023

4. Informan IV

Nama Lengkap : Ludovikus Ulu
Status : Masyarakat
Jenis Kelamin : Laki-Laki
Tanggal Wawancara : Rabu, 02 Maret 2023

Lampiran 2

DAFTAR HADIR

NO	NAMA	JABATAN	ALAMAT	PARAF
1	Nikolas Meak Ulu	Polio Masyarakat	Beitahu	1. [Signature]
2	Klemens Fina Lurik.			2. [Signature]
3	BLABINI Bete			3. [Signature]
4	Edelmarcha Anot		Polowman	4. [Signature]
5	Dominika Buih	- " -	Beitahu	5. [Signature]
6	Bledina Sei	- " -	Koicuman	6. -
7	Kristina Abuk			7. -
8	Theresia Mawak			8. -
9	Theresia Namoli			9. [Signature]
10	Agustina Rafu		Tualaran	10. [Signature]
11	Manika Sei		Haihat	11. -
12	AGUSTINA Bui		Beitahu	12. [Signature]
13	Fabianus Samils Bau		Trans Raimetan	13. [Signature]
14	ALFRIDUS I Nante PRES.		Trans Raimetan	14. [Signature]
15	Rosalinda Bete		Haihaik	15. -
16	Letina Mea		Haihaik	16. -
17	Marta Muti		Raimera	17. -
18	Yakinta Heli Sei		Haihaik	18. [Signature]
19	Tecia Mawak		Tualaran	19. [Signature]
20	Yafira Bete		Raimera	20. [Signature]
21	Magdalena Mera		Raimera	21. [Signature]
22	Anastasia Merin		Raimera	22. [Signature]
23	Tresia Muti		Raimera	23. [Signature]
24	Desijiana Eidi Manek			24. [Signature]
25	LIDVINA MEAK			25. [Signature]
26	Rosalinda Lapa			26. [Signature]
27	Yovita Fovk			27. [Signature]
28	Anggela Fovk			28. [Signature]
29	ALFRIDUS KUN			29. [Signature]
30	AUGUSTINUS KELL			30. [Signature]
31	Hamis Besin			31. [Signature]
32	Filomina Bui		Tualaran	32. [Signature]
33	MARIE		Trans Raimetan	33. [Signature]

Daftar hadir musdes Desa Babulu Selatan

Lampiran 3

DOKUMENTASI



Wawancara dengan Kepala Dusun Bereama, Paulinus Susar



Wawancara dengan Ketua BPD, Guido Bria Asa



Wawancara dengan toko masyarakat, Ludovikus Ulu Dan Oktovianus Kiik

Lampiran 4

GAMBAR BANGAN 4.1

Struktur Organisasi Pemerintah Desa Babulu Selatan

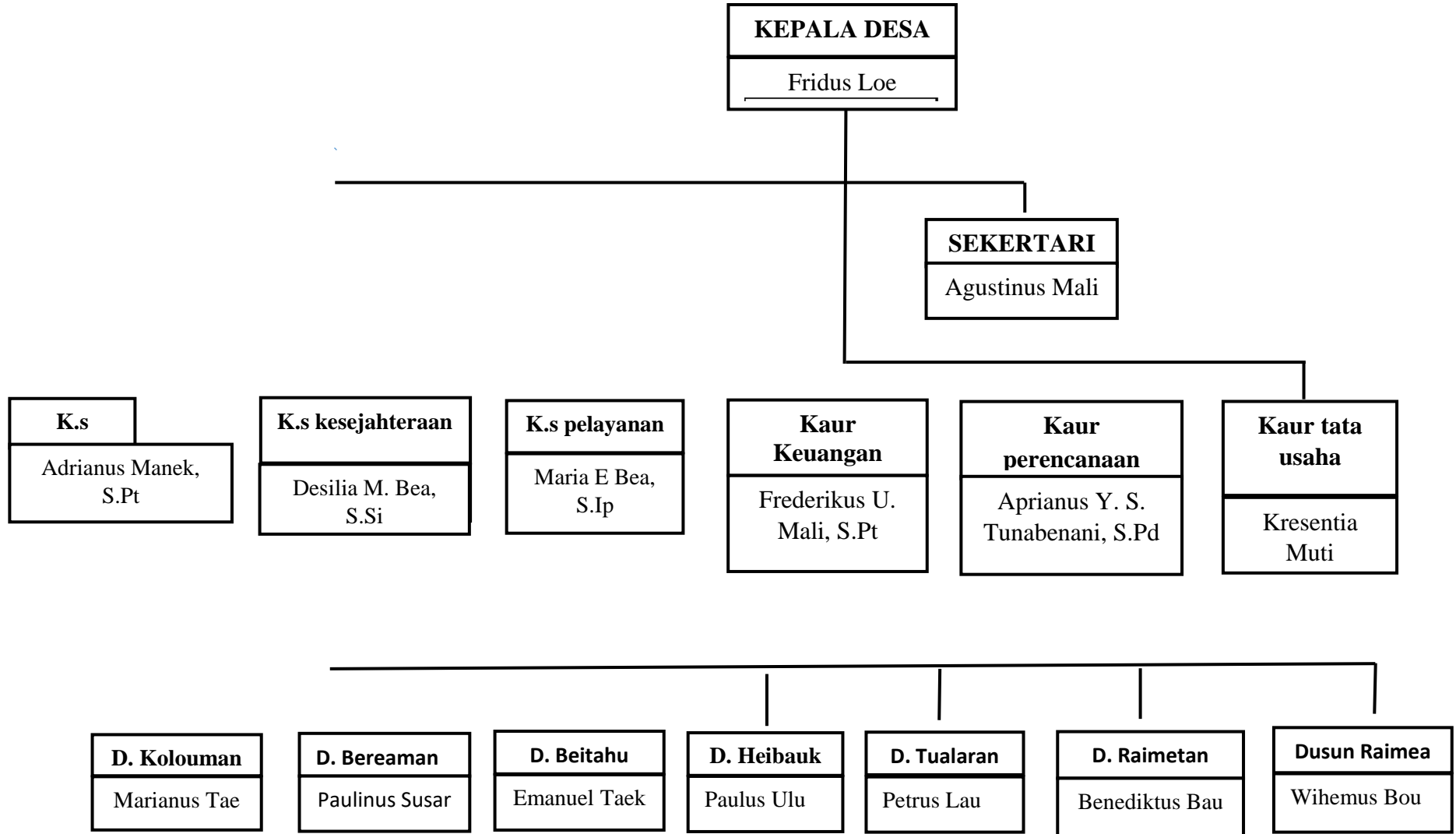



KEMENTERIAN PENDIDIKAN, KEBUDAYAAN,
RISET, DAN TEKNOLOGI
UNIVERSITAS TIMOR
FAKULTAS ILMU SOSIAL DAN ILMU POLITIK
Jalan Km 09 Kelurahan Sasi, Kefamenanu
Laman : unimor.ac.id, e-mail: universitastimor@yahoo.co.id

Nomor : 042/UN60.2/PP/2023
Lampiran : Satu Proposal Penelitian
Perihal : Mohon Ijin Penelitian

16 Februari 2023

Yth. Kepala Dinas Penanaman Modal Dan Pelayanan Terpadu Satu Pintu
Kab. Malaka.

Berkaitan dengan penyusunan tugas akhir mahasiswa guna menyelesaikan Pendidikan Strata Satu (S1) Program Studi Ilmu Administrasi Negara Pada Fakultas Ilmu Sosial dan Ilmu Politik Universitas Timor yang sedang mempersiapkan Skripsi dengan judul "**Partisipasi Masyarakat Dalam Pembangunan Di Desa Babulu Selatan Kecamatan Kobalima Kabupaten Malaka**"

Adapun mahasiswa yang akan melaksanakan kegiatan penelitian adalah:

Nama : Hironimus Besin Meak
NPM : 22180059
Waktu : Disesuaikan Dengan Situasi Di Lapangan

Kami mohon bantuan Bapak/Ibu agar mahasiswa yang bersangkutan di ijinakan melaksanakan penelitian untuk mendapatkan data-data yang diperlukan sepanjang yang bersangkutan memenuhi ketentuan yang telah ditetapkan di instansi Bapak/Ibu. Adapun mengenai biaya untuk hal – hal tersebut di atas (Foto, Copy, CD, Film) terkait Izin tersebut di tanggung oleh yang bersangkutan.

Demikian permohonan kami, atas kerjasama yang baik disampaikan terimakasih.

Dekan,

Dr. Drs. Elpius Kalemang, M. Si
NIP.196309112013051001

Tembusan:
1. Pertiinggal.

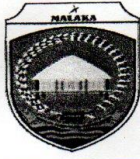

**PEMERINTAH KABUPATEN MALAKA
KECAMATAN KOBALIMA
DESA BABULU SELATAN
Jln. E. R. Fatin - helibauk**

SURAT KETERANGAN SELESAI PENELITIAN

NOMOR : DS. BS 420 / 12 / III /2023

Yang bertanda tangan di bawah ini:

Nama : FRIDUS LOE
Jabatan : Kepala Desa Babulu Selatan
Alamat : Desa Babulu Selatan, Kecamatan Kobalima, Kabupaten Malaka,
Provinsi Nusa Tenggara Timur

Dengan ini menerangkan bahwa :

Nama : HIRONIMUS BESIN MEAK
NIM : 22180059
Jurusan : Ilmu Administrasi Negara
Fakultas : Ilmu Sosial dan Ilmu politik
Universitas : Universitas Timor
Tempat Tanggal Lahir : Bereama, 21 Maret 2002
Jenis Kelamin : Laki-laki
Kebangsaan : Indonesia
Agama : Katholik
Pekerjaan : Mahasiswa
Alamat : Dusun Bereama, RT 001/ RW 001, Desa Babulu
Selatan , Kecamatan Kobalima, Kabupaten Malaka,
Provinsi Nusa Tenggara Timur.

Mahasiswa tersebut diatas benar-benar telah selesai melaksanakan penelitian dengan judul **“PARTISPASI MASYARAKAT DALAM PEMBANGUNAN DI DESA BABULU SELATAN KECAMATAN KOBALIMA KABUPATEN MALAKA”** di Desa Babulu Selatan, selama 4 (empat) hari yaitu terhitung dari 27 february sampai 02 maret 2023. Selama melaksanakan kegiatan penelitian yang bersangkutan berkelakuan baik dan memenuhi segala peraturan perundang-undangan yang berlaku.

Dengan demikian surat keterangan ini dibuat untuk dipergunakan seperlunya

Helibauk, 02 Maret 2023
kepala Desa Babulu Selatan,

FRIDUS LOE