

Lampiran 1
SURAT IJIN PENELITIAN

**KEMENTERIAN PENDIDIKAN, KEBUDAYAAN, RISET, DAN TEKNOLOGI**
UNIVERSITAS TIMOR
FAKULTAS ILMU SOSIAL DAN ILMU POLITIK
Jalan Km 09 Kelurahan Sasi, Kefamenanu
Laman : unimor.ac.id, e-mail : info@unimor.ac.id

Nomor	438/UN60.2/PP/2023	27 September 2023
Lampiran	Satu Proposal Penelitian	
Perihal	Mohon Izin Penelitian	

Yth. Kepala Dinas Kependudukan & Pencatatan Sipil Kab. TTU

Berkaitan dengan penyusunan tugas akhir mahasiswa guna menyelesaikan Pendidikan Strata Satu (S1) Program Studi Ilmu Administrasi Negara Pada Fakultas Ilmu Sosial dan Ilmu Politik Universitas Timor yang sedang mempersiapkan skripsi dengan judul "Evaluasi Program Jemput Bola Dinas Kependudukan Dan Pencatatan Sipil Di Kelurahan Kefamenanu Selatan Kecamatan Kota Kefamenanu Kabupaten Timor Tengah Utara". Adapun mahasiswa yang akan melaksanakan kegiatan penelitian adalah:

Nama	Cornelia Novita Sari Eti Manehat
NPM	22190151
Waktu	Disesuaikan Dengan Situasi Di Lapangan

Kami mohon bantuan Bapak/Ibu agar mahasiswa yang bersangkutan dititinkan melaksanakan penelitian untuk mendapatkan data-data yang diperlukan sepanjang yang bersangkutan memenuhi ketentuan yang telah ditetapkan di instansi Bapak/Ibu. Adapun mengenai biaya untuk hal - hal tersebut di atas (Foto, Copy, CD, Film) terkait izin tersebut di tanggung oleh yang bersangkutan.

Demikian permohonan kami, atas kerjasama yang baik disampaikan terimakasih.

Dekan
Dr. AP. Apolonia Pala, S.Sos, MM
NIP. 197311222021212002

Lampiran 2

SURAT SELESAI PENELITIAN

 PEMERINTAH KABUPATEN TIMOR TENGAH UTARA
DINAS KEPENDUDUKAN DAN PENCATATAN SIPIL
Jalan: El Tari KM 6 Telepon: (0388) 31115-31126,
Fisual: dinandukcapil_ttu@yahoo.co.id
KEFAMENANU

SURAT KETERANGAN
Nomor.470/ 785/Disedukcapil

Yang bertanda tangan dibawah ini:

Nama : STEFANUS TEFA SALLU, S.IP
NIP : 196712311988031347
Jabatan : Sekretaris

Dengan ini menerangkan bahwa Mahasiswa:

Nama : Comelia Novita-Sari Eli Manehat
NPM : 22190151
Program Studi : Ilmu Administrasi Negara
Fakultas : Ilmu Sosial dan Ilmu Politik
Universitas : Timor

Telah menyelesaikan penelitian dengan judul " Evaluasi Program Jemput Bola (Jempol) Dinas Kependudukan dan Pencatatan Sipil di Kelurahan Kefamenanu Selatan, Kota Kefamenanu, Kabupaten Timor Tengah Utara" untuk memenuhi salah satu kurikulum dalam program studi Ilmu Administrasi. Penelitian tersebut telah dilakukan selama 2 Bulan terhitung dari tanggal 27 September 2023 – 27 November 2023.

Demikian surat ini disampaikan untuk diketahui dan digunakan sebagai mana mestinya.

Kefamenanu, 14 Desember 2023

dan KEPALA DINAS KEPENDUDUKAN DAN
PENCATATAN SIPIL KABUPATEN TTU
SEKRETARIS
DINAS
KEPENDUDUKAN
DAN PENCATATAN SIPIL
STEFANUS TEFA SALLU, S.IP
NIP-196712311988031347



LAMPIRAN 3
STRUKTUR ORGANISASI
DINAS KEPENDUDUKAN DAN PENCATATAN SIPIL KABUPATEN TTU

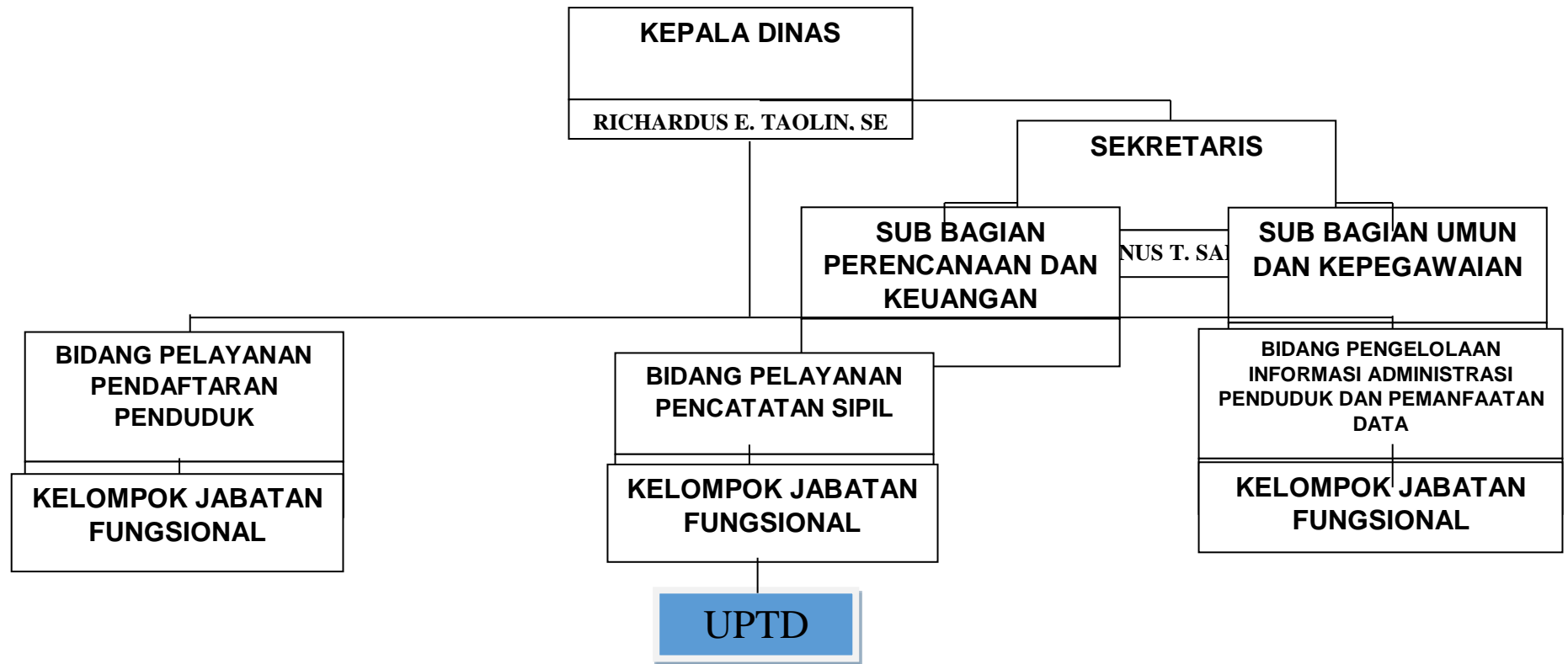

LAMPIRAN 4

PEDOMAN WAWANCARA

EVALUASI PROGRAM JEMPUT BOLA DINAS KEPENDUDUKAN DAN PENCATATAN SIPIL DI KELURAHAN KEFAMENANU SELATAN KECAMATAN KOTA KEFAMENANU KABUPATEN TIMOR TENGAH UTARA

1. Identitas Informan

Nama :

Jenis Kelamin :

Jabatan/Pekerjaan :

Tanggal Wawancara :

2. Petunjuk Pengisian

Bapak/ ibu silahkan menjawab pertanyaan sesuai dengan panduan wawancara dari peneliti.

3. Fokus Penelitian : Evaluasi Program

1. Untuk Kepala Bidang Pengelola Informasi Administrasi Kependudukan

a. Indikator Input

Sumber Daya Manusia

1. Berapa jumlah petugas yang melakukan pelayanan program jemput bola di Kelurahan Kefamenanu Selatan?

Dana/Uang

1. Apakah program Jempol mendapatkan dukungan dana dari pemerintah?

2. Apakah dana tersebut sudah cukup untuk melaksanakan program Jemput di kelurahan kefamenanu selatan?

Sarana dan Prasarana

1. Apa saja sarana dan prasarana yang dibutuhkan dalam melaksanakan pelayan jemput bola di kelurahan kefamenanu selatan?
2. Menurut bapak seberapa penting sarana dan prasarana untuk mendukung program jemput bola ini?

b. Indikator Proses

1. Bagaimanakah proses pemberian layanan dari petugas kepada masyarakat?
2. Apakah ada kendala selama proses pelayanan?

c. Indikator Output

1. Berapa jumlah dokumen kependudukan yang berhasil di perbaharui atau di keluarkan selama pelaksanaan program jemput bola?
2. Berapa jumlah masyarakat yang sudah memiliki dan yang belum memiliki dokumen kependudukan?

d. Indikator Outcome

1. Menurut bapak, bagaimana dampak pelaksanaan program jemput bola terhadap peningkatan cakupan kepemilikan dokumen kependudukan?

2. Menurut bapak apakah kebijakan program jemput bola sudah tepat dilakukan?

2. Untuk Petugas Pelayanan Program Jemput Bola

a. Indikator Input

Sumber Daya Manusia

1. Berapa jumlah petugas yang melakukan pelayanan program jemput bola di Kelurahan Kefamenanu Selatan?

Dana/Uang

1. Apakah program Jempol mendapatkan dukungan dana dari pemerintah?
2. Apakah dana tersebut sudah cukup untuk melaksanakan program Jempol di kelurahan kefamenanu selatan?

Sarana dan Prasarana

1. Apa saja sarana dan prasarana yang dibutuhkan dalam melaksanakan pelayanan jemput bola di kelurahan kefamenanu selatan?
2. Menurut bapak seberapa penting sarana dan prasarana untuk mendukung program jemput bola ini?

b. Indikator Proses

1. Bagaimanakah proses pemberian layanan dari petugas kepada masyarakat?

2. Apakah ada kendala selama proses pelayanan?

c. Indikator Output

1. Berapa jumlah dokumen kependudukan yang berhasil di perbaharui atau di keluarkan selama pelaksanaan program jemput bola?

2. Berapa jumlah masyarakat yang sudah memiliki dan yang belum memiliki dokumen kependudukan?

d. Indikator Outcome

1. Menurut bapak, bagaimana dampak pelaksanaan program jemput bola terhadap peningkatan cakupan kepemilikan dokumen kependudukan?

2. Menurut bapak apakah kebijakan program jemput bola sudah tepat dilakukan?

1. Untuk Masyarakat Kelurahan Kefamenanu Selatan

a. Indikator Input

Sumber Daya Manusia

1. Bagaimana kinerja para pegawai dukcapil selama pelayanan jemput bola di keluraha kefamenanu selatan?

2. Berapa jumlah?

Sarana dan Prasarana

1. Apakah sarana dan prasarana yang disediakan oleh dinas dalam pelayanan jemput bola memadai?

b. Indikator Proses

1. Bagaimana proses pemberian layanan dari petugas kepada bapa, ibu?

c. Indikator Output

1. Apakah bapak/ibu menerima dokumen kependudukan langsung ditempat?

d. Indikator Outcomes

1. Apakah pelaksanaan program jemput bola ini memberikan kemudahan dalam memperoleh dokumen kependudukan?
2. Tanggapan bapak/ibu mengenai pelayanan jemput bola di kelurahan kefamenanu selatan?

LAMPIRAN 5

IDENTITAS INFORMAN

No	Nama	Umur	Jenis kelamin	Pekerjaan/Jabatan	Alamat
1	Viktorianus Lake, SH	53 Tahun	Lali-laki	Kabid pelayanan pendaftaran penduduk	Kensulat
2	Mery Salem, SH	49 Tahun	Perempuan	Kabid pelayanan pencatatan sipil dan petugas pelayanan program jemput bola	Terminal
3	Candida Manu	50 Tahun	Perempuan	Masyarakat	Fatuteke
4	Nona Taek	47 Tahun	Perempuan	Masyarakat	Km2
5	Alfin Lenggu	42 Tahun	Laki-laki	Masyarakat	Fatuteke

LAMPIRAN 6

DOKUMENTASI PENELITIAN



Wawancara bersama Bapak Viktorianus Lake, SH selaku Kepala Bidang Pengelola Informasi Administrasi Kependudukan



Wawancara bersama Mery Salem, SH Selaku Kepala Bidang Pelayanan Pencatatan Sipil dan Petugas pelayanan program jemput bola.



Wawancara bersama Ibu Candida Manu dan Ibu Nona Taek selaku masyarakat Kelurahan Kefamenanu Selatan.



Wawancara bersama Bapak Alfin Lengu selaku masyarakat Kelurahan Kefamenanu selatan.